

AUDIÊNCIA PÚBLICA

LDO 2022

LOA 2022

PPA 2022-2025

22/04/2021



UMA EMPRESA A SERVIÇO DO SEU MUNICÍPIO

PREF. MUN. DE BOQUIM

ADM. ERAALDO DE ANDRADE SANTOS

AUDIÊNCIA PÚBLICA

O QUE É?

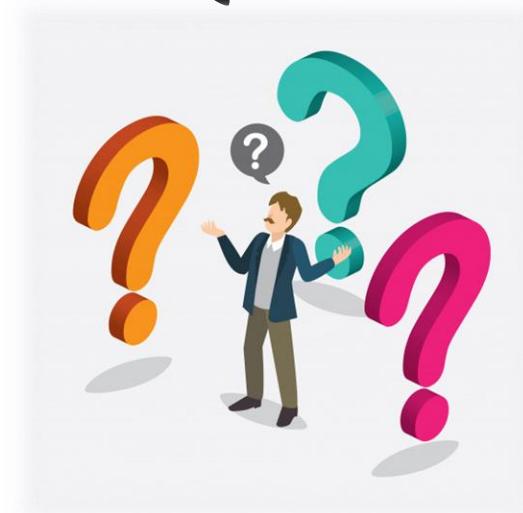

É um instrumento de diálogo estabelecido com a sociedade na busca das sugestões ou propostas para elaboração do PPA (Plano Plurianual), LDO (Lei de Diretrizes Orçamentárias) e da LOA (Lei Orçamentária Anual), na forma prevista nas Leis de Responsabilidade Fiscal e Estatuto das Cidades (LC. nº 101/00 e Lei nº 10.257/01).



LDO 2022

LEI DE DIRETRIZES ORÇAMENTÁRIAS

O QUE É?



Para ter acesso à LDO 2021,
[clique aqui](#)

LDO

É elaborada anualmente e tem como objetivo apontar as prioridades do governo para o próximo ano.

Ela orienta a elaboração da Lei Orçamentária Anual, baseando-se no que foi estabelecido pelo PPA. Ou seja, é um elo entre esses dois documentos.

Pode-se dizer que a LDO serve como um ajuste anual das metas colocadas pelo PPA.

LDO (cont.)

Enquanto o PPA é um documento de estratégia, pode-se dizer que a LDO determina o que é e o que não é possível realizar no ano seguinte (como por exemplo, reajuste do salário mínimo; ajuste nas cobranças de tributos; reajuste do piso do magistério; etc.).

A LDO deve ser enviada até 15 de abril de cada ano, para a Câmara de Vereadores.

Ela precisa ser aprovada até o dia 30/06 (o recesso dos parlamentares é adiado enquanto isso não acontecer).

LOA 2022

LEI ORÇAMENTÁRIA ANUAL

O QUE É?



Para ter acesso à LOA 2021,
[clique aqui](#)

LOA

- É o orçamento anual propriamente dito;
- Prevê os orçamentos fiscal e da seguridade social;
- Todos os gastos do governo para o próximo ano são previstos em detalhe na LOA;
- É dividido por temas, como:
 - Saúde;
 - Educação;
 - Assistência Social;
 - Obras; etc.

LOA (cont.)

- E prevê também quanto o município deve arrecadar, para que os gastos programados possam de fato ser executados.
- Essa arrecadação se dá por meio dos tributos (impostos, taxas e contribuições) e transferências constitucionais (FPM, ICMS, IPVA, etc.);
- A LOA deve ser enviada ao Poder Legislativo Municipal até 30/09 de cada ano, conforme Lei Orgânica Municipal ou Lei de Diretrizes Orçamentárias;
- A LOA deve ser aprovada pelos vereadores até 31/12 de cada ano, mas não chega a adiar o recesso parlamentar se não for aprovada até lá.

PPA 2022-2025

PLANO PLURIANUAL

O QUE É?



Para ter acesso ao PPA 2018-2021,
[clique aqui](#)

PPA

Esse é o documento que traz as diretrizes, objetivos e metas de médio prazo da Administração Pública. Prevê, entre outras coisas, as grandes obras públicas a serem realizadas nos próximos anos.

Tem vigência de quatro anos, portanto deve ser elaborado criteriosamente, imaginando-se aonde se quer chegar nos próximos quatro anos.

Expressa a visão estratégica da gestão pública.

PPA (cont.)

Os constituintes atribuíram grande importância ao PPA, como podemos ver no parágrafo 1º do artigo 167 da Constituição Federal, que determina que nenhum investimento cuja execução ultrapasse um exercício financeiro (um ano) poderá ser iniciado sem ser incluído antes no PPA, sob pena de crime de responsabilidade.

Um PPA sempre começa a vigorar a partir do segundo ano do mandato do prefeito, terminando no primeiro ano do mandato seguinte.

O Prefeito Municipal deve elaborar e entregar o PPA na Câmara de Vereadores até o dia 30/09 do primeiro ano de mandato. A câmara, por sua vez, deve aprová-lo até o final do ano.

AMPARO LEGAL PARA ELABORAÇÃO DA LOA

- [Constituição Federal](#): artigos 165 a 169;
- [Lei 4320/1964](#) (normas para elaboração);
- [Lei 101/2000](#) (LRF - cria a dependência ao PPA e LDO);
- [Constituição Estadual](#);
- Lei Orgânica Municipal;
- [Lei 10.257/01 – Estatuto da Cidade](#);
- Resoluções do TCE.

QDR

<i>Lei Orçamentária</i>	<i>Valor Orçado (R\$)</i>	<i>R. C. L. (R\$)</i>	<i>Média Mensal</i>
2016	47.000.000,00	46.186.174,53	3.848.847,87
2017	48.000.000,00	46.094.083,69	3.841.173,64
2018	48.000.000,00	53.115.737,04	4.426.311,42
2019	60.204.600,00	54.059.538,65	4.504.961,55
2020	62.250.000,00	60.963.219,87	5.080.268,32
2021	62.250.000,00	10.576.631,55 (até FEV)	5.288.315,77 (até FEV)

PRINCIPAIS RECEITAS

Receitas	Valor (R\$) 2017	Média (R\$) 2017	Valor (R\$) 2018	Média (R\$) 2018	Valor (R\$) 2019	Média (R\$) 2019
FPM	18.538.243,08	1.544.853,59	18.181.459,57	1.515.121,63	19.826.890,94	1.652.240,91
ICMS	4.803.416,02	400.284,67	6.048.049,16	504.004,10	5.681.249,03	473.437,42
FUNDEB	14.635.299,12	1.219.608,26	16.609.247,48	1.384.103,96	17.226.486,01	1.435.540,50
IRRF	1.641.912,95	136.826,08	2.037.005,93	169.750,49	2.248.853,68	187.404,47
ISS	780.735,67	65.061,31	807.968,48	67.330,71	685.692,76	57.141,06
IPTU	100.763,94	8.397,00	115.691,27	9.640,94	144.300,89	12.025,07
ITBI	188.897,72	15.741,48	181.669,81	15.139,15	193.793,29	16.149,44
IPVA	579.038,76	48.253,23	620.338,89	51.694,91	744.961,31	62.080,11
ROYALTIES	70.701,23	5.891,77	61.586,22	5.132,19	412.711,59	34.392,63
SALÁRIO EDUCAÇÃO	581.647,23	48.470,60	634.343,17	52.861,93	657.092,08	54.757,67
PNAE	351.984,00	29.332,00	384.623,60	32.051,97	359.509,60	29.959,13
PNATE	138.030,16	11.502,51	193.395,33	16.116,28	250.193,00	20.849,42
SAÚDE	5.674.258,79	472.854,90	8.481.135,31	706.761,28	6.067.444,94	505.620,41
A. SOCIAL	794.851,79	66.237,65	431.891,42	35.990,95	741.507,18	61.792,27

PRINCIPAIS RECEITAS

Receitas	Valor (R\$) 2020	Média (R\$) 2020	Valor (R\$) 2021 (até FEV)	Média (R\$) 2021 (até FEV)
FPM	18.929.598,62	1.577.466,55	4.819.034,44	2.409.517,22
ICMS	5.491.848,39	457.654,03	989.775,55	494.887,78
FUNDEB	16.813.706,76	1.401.142,23	3.677.437,44	1.838.718,72
IRRF	2.792.177,24	232.681,44	352.216,81	176.108,41
ISS	797.043,65	66.420,30	292.632,43	146.316,22
IPTU	132.115,91	11.009,66	24.868,77	12.434,39
ITBI	178.872,93	14.906,08	145.154,04	72.577,02
IPVA	814.832,99	67.902,75	108.505,52	54.252,76
ROYALTIES	372.858,32	31.071,53	61.334,19	30.667,10
SALÁRIO EDUCAÇÃO	467.457,45	38.954,79	95.080,04	47.540,02
PNAE	378.767,40	31.563,95	68.078,00	34.039,00
PNATE	282.171,08	23.514,26	0,00	0,00
SAÚDE	10.203.419,61	850.284,97	1.011.198,04	505.599,02
A. SOCIAL	851.339,90	70.944,99	21.288,60	10.644,30

DEMONSTRATIVOS DAS DESPESAS DOS EXERCÍCIOS DE 2017 À 2020

DEMONSTRATIVO ORÇAMENTÁRIO	2017 (VALORES EM R\$)			2018 (VALORES EM R\$)		
	VALOR ORÇADO	VALOR EMPENHADO	VALOR PAGO	VALOR ORÇADO	VALOR EMPENHADO	VALOR PAGO
Câmara Municipal	2.200.000,00	0,00	0,00	2.300.000,00	0,00	0,00
Gabinete do Prefeito	1.178.000,00	1.265.721,37	1.227.679,90	1.340.240,00	911.769,24	902.402,04
Procuradoria Geral	606.100,00	703.643,97	702.613,97	816.700,00	699.298,78	699.298,78
Secretaria de Administração e Finanças	4.111.001,91	4.951.191,44	4.701.504,64	4.325.021,91	5.512.374,13	4.523.563,39
Secretaria de Educação, Cultura, Esporte e Lazer	6.205.300,00	6.341.808,31	5.957.093,34	7.629.550,00	8.031.660,15	7.144.840,87
Secretaria de Educação, Cultura, Esporte e Lazer – FUNDEB	14.820.000,00	17.307.674,39	15.436.866,67	14.420.300,00	16.363.515,53	15.737.538,79

DEMONSTRATIVO ORÇAMENTÁRIO	2017 (VALORES EM R\$)			2018 (VALORES EM R\$)		
	VALOR ORÇADO	VALOR EMPENHADO	VALOR PAGO	VALOR ORÇADO	VALOR EMPENHADO	VALOR PAGO
Secretaria de Obras, Urbanismo e Serviço de Utilidade Pública	3.777.048,09	4.237.561,68	3.985.121,25	4.092.738,09	4.923.702,70	4.344.746,32
Secretaria de Saúde e Bem Estar - FMS	10.696.100,00	10.679.137,80	10.405.118,99	8.595.800,00	11.143.355,37	10.354.885,93
Secretaria de Assistência Social e Trabalho	854.400,00	1.000.032,40	997.745,69	3.133.200,00	2.037.419,89	1.866.419,88
Fundo M. de Assistência Social	1.642.700,00	844.692,10	794.327,35	20.500,00	0,00	0,00
Fundo M. Direitos da Criança e Adolescente	241.700,00	198.642,81	189.822,99	100.800,00	42.968,70	33.718,70

DEMONSTRATIVO ORÇAMENTÁRIO	2017 (VALORES EM R\$)			2018 (VALORES EM R\$)		
	VALOR ORÇADO	VALOR EMPENHADO	VALOR PAGO	VALOR ORÇADO	VALOR EMPENHADO	VALOR PAGO
Secretaria de Agricultura, Comércio, Indústria e Meio Ambiente	1.183.100,00	420.121,46	387.701,67	1.202.750,00	558.607,17	541.048,83
Fundo Municipal de Direitos do Idoso	20.000,00	1.987,79	1.987,79	16.300,00	3.459,46	2.831,02
Reserva de Contingência	464.550,00	0,00	0,00	-	-	-
Fundo de Desenvolvimento Municipal	-	-	-	6.100,00	0,00	0,00
TOTAL	48.000.000,00	47.952.215,52	44.787.584,25	48.000.000,00	50.228.131,12	46.151.294,55

DEMONSTRATIVO ORÇAMENTÁRIO	2019 (VALORES EM R\$)			2020 (VALORES EM R\$)		
	VALOR ORÇADO	VALOR EMPENHADO	VALOR PAGO	VALOR ORÇADO	VALOR EMPENHADO	VALOR PAGO
Câmara Municipal	2.400.000,00	2.255.262,55	2.226.953,75	2.400.000,00	2.273.510,55	2.266.714,35
Gabinete do Prefeito	1.188.800,00	1.066.763,88	984.377,79	1.180.200,00	1.065.000,30	1.065.000,30
Procuradoria Geral	840.600,00	853.530,17	838.647,99	1.100.980,00	1.229.684,19	1.192.282,07
Secretaria de Administração e Finanças	3.995.948,00	4.931.423,25	4.507.883,09	4.481.314,00	5.647.656,32	5.614.790,14
Secretaria de Educação, Cultura, Esporte e Lazer	8.901.208,00	8.957.601,04	8.210.201,64	9.102.588,00	6.922.094,17	6.221.595,13
Secretaria de Educação, Cultura, Esporte e Lazer – FUNDEB	16.832.280,00	18.084.384,71	17.337.794,17	20.560.890,00	16.186.732,18	16.186.732,18

DEMONSTRATIVO ORÇAMENTÁRIO	2019 (VALORES EM R\$)			2020 (VALORES EM R\$)		
	VALOR ORÇADO	VALOR EMPENHADO	VALOR PAGO	VALOR ORÇADO	VALOR EMPENHADO	VALOR PAGO
Secretaria de Obras, Urbanismo e Serviço de Utilidade Pública	8.169.019,00	7.758.048,70	5.347.320,90	7.863.597,00	7.691.212,79	7.150.242,95
Secretaria de Saúde e Bem Estar - FMS	13.368.977,00	13.083.954,02	12.575.817,09	12.205.697,00	14.436.666,42	13.933.174,92
Secretaria de Assistência Social e Trabalho – FMAS	3.011.080,00	2.117.036,32	1.943.646,56	2.487.020,00	2.167.949,84	2.161.645,17
Fundo M. Direitos da Criança e Adolescente	91.190,00	33.215,54	28.865,54	165.830,00	53.881,12	52.131,12
Fundo Municipal de Direitos do Idoso	9.188,00	6.197,13	5.461,90	9.900,00	4.516,89	4.516,89

DEMONSTRATIVO ORÇAMENTÁRIO 688.484,00	937.301,44 932.843,78 019 (VALORES EM R\$)			2020 (VALORES EM R\$)		
	VALOR ORÇADO	VALOR EMPENHADO	VALOR PAGO	VALOR ORÇADO	VALOR EMPENHADO	VALOR PAGO
Secretaria de Agricultura, Comércio, Indústria e Meio Ambiente	1.390.010,00	1.043.094,60	495.223,90	688.484,00	937.301,44	932.843,78
Fundo de Desenvolvimento Municipal	6.300,00	0,00	0,00	3.500,00	0,00	0,00
TOTAL	60.204.600,00	60.190.511,91	54.502.194,32	62.250.000,00	58.616.206,21	56.781.669,00

DEMONSTRATIVOS DE GASTOS 2017 À 2020



	MDE	C. F.	P. M. E.	EFETUADO	DIFERENÇA
-	R. C. L.	25 %	25 %	27,70 %	2,70 %
2017	26.658.648,50	6.664.662,12	6.664.662,12	7.384.445,63	719.783,50
-	-	25 %	25 %	28,45 %	3,45 %
2018	29.607.177,86	7.401.794,46	7.401.794,46	8.423.242,10	1.021.447,63
-	-	25 %	25 %	29,24 %	4,24 %
2019	31.257.670,24	7.814.417,56	7.814.417,56	9.139.742,77	1.325.325,21
-	-	25 %	25 %	25,98 %	0,98 %
2020	30.857.088,76	7.714.272,19	7.714.272,19	8.016.671,65	302.399,46



FUNDEB ESTIMATIVA	EFETUADA	GASTO MÍNIMO	REALIZADO	DIFERENÇA
	Transferido + rendimentos	60 %	105,48 %	45,48 %
14.008.566,76 (2017)	14.635.299,12 <u>45.685,82 +</u> 14.680.984,94	8.781.179,47	15.437.313,51	6.656.134,03
-	Transferido + rendimentos	60 %	94,70 %	34,70 %
15.504.500,51 (2018)	16.609.247,48 <u>7.094,97 +</u> 16.616.342,45	9.969.805,47	15.735.676,30	5.765.870,83
-	Transferido + rendimentos	60 %	100,65 %	40,65 %
16.573.914,13 (2019)	17.226.486,01 <u>6.859,97 +</u> 17.233.345,98	10.335.891,60	17.338.458,16	7.002.566,56
-	Transferido + rendimentos	60 %	96,27 %	36,27 %
18.149.235,30 (2020)	16.813.706,76 <u>1.264,72 +</u> 16.814.971,48	10.088.224,05	16.186.555,49	6.098.331,44
-	Transferido (até FEV)	70 %	78,06 %	8,06 %
17.624.571,70 2021 NOVO FUNDEB	3.677.437,44 <u>103,82 +</u> 3.677.541,26	2.574.206,20	2.870.607,66	296.401,45

	SAÚDE R. C. L.	C. F.	EFETUADO	DIFERENÇA	MÉDIA / MÊS
-		15 %	15,32 %	0,32 %	-
2017	25.903.087,69	3.885.463,15	3.968.353,03	82.889,88	6.907,49
-	-	15 %	12,75 %	- 2,25 %	-
2018	29.607.177,86	4.441.076,67	3.774.915,17	- 666.161,50	- 55.513,45
-	-	15 %	14,78 %	- 0,22 %	-
2019	31.257.670,24	4.688.650,53	4.619.883,66	- 68.766,87	- 5.730,57
-	-	15 %	14,01 %	- 0,99 %	-
2020	30.857.088,76	4.628.563,31	4.323.078,13	- 305.485,17	- 25.457,09

	PESSOAL R. C. L.		LRF	DESPESA EFETUADA	DIFERENÇA
-		54 % (máximo)	51,30 % (prudencial)	81,58 %	30,28 %
2017	46.094.083,69	24.890.805,19	23.646.264,93	37.603.553,47	13.957.288,54
-	-	54 % (máximo)	51,30 % (prudencial)	71,21 %	19,91 %
2018	53.115.737,04	28.682.498,00	27.248.373,10	37.823.716,34	10.575.343,24
-	-	54 % (máximo)	51,30 % (prudencial)	67,32 %	16,02 %
2019	54.059.538,65	29.192.150,87	27.732.543,32	36.392.881,41	8.660.338,09
-	-	54 % (máximo)	51,30 % (prudencial)	55,11 %	3,81 %
2020	60.963.219,87	32.920.138,72	31.274.131,79	33.596.830,47	2.322.698,67

PROJETOS ORÇADOS NA LOA 2021

PROJETOS ORÇADOS NA LOA DE 2021

PODER LEGISLATIVO

- Construção, reforma e/ou ampliação do prédio da Câmara Municipal;
- Aquisição de equipamentos, mobiliários e veículos para a Câmara Municipal;

PODER EXECUTIVO

- Aquisição ou desapropriação de imóveis;
- Aquisição de unidade móvel odontológica;
- Construção, reforma e/ou ampliação de unidades de saúde;
- Construção de sanitários domiciliares;

PROJETOS ORÇADOS NA LOA DE 2021

PODER EXECUTIVO (cont.)

- Construção de fossas sépticas;
- Construção de unidades habitacionais para erradicação de casas de taipa;
- Implantação de projetos de acessibilidade para pessoas com deficiência - PCD;
- Construção, reforma e/ou ampliação do CAPS;
- Capacitação dos servidores da saúde;
- Construção da casa dos conselhos;
- Construção, reforma e/ou ampliação de prédios públicos;
- Implantação e manutenção de políticas públicas para as mulheres;

PROJETOS ORÇADOS NA LOA DE 2021

PODER EXECUTIVO (cont.)

- Ações voltadas a criança e ao adolescente em situação de risco;
- Atendimento a precatórios judiciais;
- Qualificação dos servidores públicos municipais;
- Promoção do turismo local;
- Amortização e encargos com a dívida interna;
- Despesas com PASEP;
- Reserva de contingência;
- Construção, reforma e/ou ampliação da sede da Sec. De Educação, Cultura, Esporte e Lazer;

PROJETOS ORÇADOS NA LOA DE 2021

PODER EXECUTIVO (cont.)

- Construção, reforma e/ou ampliação de unidades do ensino fundamental;
- Construção, reforma e/ou ampliação de unidades da educação infantil;
- Construção, reforma e/ou ampliação de unidades da Educação - Creches;
- Construção de reservatórios nas escolas;
- Reforma e/ou ampliação do museu;
- Construção de biblioteca municipal;
- Reforma e/ou ampliação do Centro Cultural;
- Construção, reforma e/ou ampliação de estádios de futebol;

PROJETOS ORÇADOS NA LOA DE 2021

PODER EXECUTIVO (cont.)

- Construção, reforma e/ou ampliação de campos de futebol e vestiários;
- Construção, reforma e/ou ampliação de quadras;
- Construção, reforma e/ou ampliação do complexo esportivo;
- Construção, reforma e/ou ampliação de parque aquático;
- Construção de auditório;
- Revitalização de praças;
- Revitalização de balneários;
- Construção, recuperação e/ou ampliação de ciclovias;

PROJETOS ORÇADOS NA LOA DE 2021

PODER EXECUTIVO (cont.)

- Incentivo a manifestações culturais e artísticas;
- Incentivo ao desporto e lazer;
- Reforma e/ou ampliação de prédios públicos;
- Urbanização e/ou arborização de vias e logradouros;
- Aquisição de imóveis para obras públicas;
- Construção, reforma e/ou ampliação de praças e pórticos;
- Construção, reforma e/ou ampliação de pontes e pontilhões;
- Construção de passagem molhada;

PROJETOS ORÇADOS NA LOA DE 2021

PODER EXECUTIVO (cont.)

- Reforma e/ou ampliação do almoxarifado;
- Construção e/ou reforma de quadra poliesportiva;
- Construção de abrigos para crianças e adolescentes;
- Construção de arquivo público;
- Reforma e ampliação de cemitérios;
- Construção de caixa d'água;
- Construção, reforma, ampliação e implantação da rede de abastecimento de água;
- Construção de unidades habitacionais;

PROJETOS ORÇADOS NA LOA DE 2021

PODER EXECUTIVO (cont.)

- Construção de rede de esgotamento sanitário;
- Reforma e/ou ampliação de mercado municipal;
- Reforma e/ou ampliação de matadouro;
- Construção, reforma e/ou ampliação de abrigos para passageiros;
- Construção de estacionamento municipal;
- Reforma e/ou ampliação do terminal rodoviário;
- Abertura, duplicação, calçamento, recuperação e/ou pavimentação de vias;
- Reforma e/ou ampliação de estradas vicinais;

PROJETOS ORÇADOS NA LOA DE 2021

PODER EXECUTIVO (cont.)

- Reforma e/ou ampliação da sede da prefeitura;
- Construção de quebra-molas;
- Reforma e/ou ampliação do espaço multieventos;
- Construção, reforma e/ou ampliação de praças, parques e jardins;
- Construção da Orla do Balneário Fonte da Mata;
- Implantação de infraestrutura esportiva;
- Reforma e/ou ampliação do terminal rodoviário;
- Implantação e manutenção da municipalização do trânsito;

PROJETOS ORÇADOS NA LOA DE 2021

PODER EXECUTIVO (cont.)

- Consórcio público;
- Construção de pátio de compostagem;
- Construção de unidade de triagem de resíduos sólidos;
- Construção de usina de compostagem;
- Construção de horto;
- Construção de aterro sanitário;
- Reforma e/ou ampliação da sede da Sec. De Agricultura, Comércio, Indústria e Meio Ambiente;

PROJETOS ORÇADOS NA LOA DE 2021

PODER EXECUTIVO (cont.)

- Aquisição de máquinas e implementos agrícolas;
- Construção de canil;
- Construção de centro de pesquisa;
- Construção de centro de comercialização;
- Reforma da casa de farinha;
- Atividades de preservação do meio ambiente;
- Fortalecimento da agricultura familiar.

DEMONSTRATIVO DA RECEITA CONSOLIDADA 2017

DEMONSTRATIVO DA DESPESA CONSOLIDADA 2017

DEMONSTRATIVO DA RECEITA CONSOLIDADA 2018

DEMONSTRATIVO DA DESPESA CONSOLIDADA 2018

DEMONSTRATIVO DA RECEITA CONSOLIDADA 2019

DEMONSTRATIVO DA DESPESA CONSOLIDADA 2019

DEMONSTRATIVO DA RECEITA CONSOLIDADA 2020

DEMONSTRATIVO DA DESPESA CONSOLIDADA 2020

PRAZOS DE ENCAMINHAMENTO DOS INSTRUMENTOS DE PLANEJAMENTO AO LEGISLATIVO

Base Legal: ADCT da CF 88 e LDO municipal

LDO – Até o dia 15 de abril de cada ano;

LOA – Até o dia 30 de setembro de cada ano;

PPA – Até o dia 30 de setembro 1º ano de mandato do Executivo.

INSTRUMENTOS DE PLANEJAMENTO



O PPA



A LDO



A LOA

TEM AÇÃO



De Planejar



**De Orientar e
Ajustar**



De Executar

PROJETO LDO – 2022

PROJETO LOA – 2022 – A ELABORAR

PROJETO PPA – 2022-2025 – A ELABORAR

PLANO DE GOVERNO 2021-2024

ÓRGÃOS DE CONTROLE

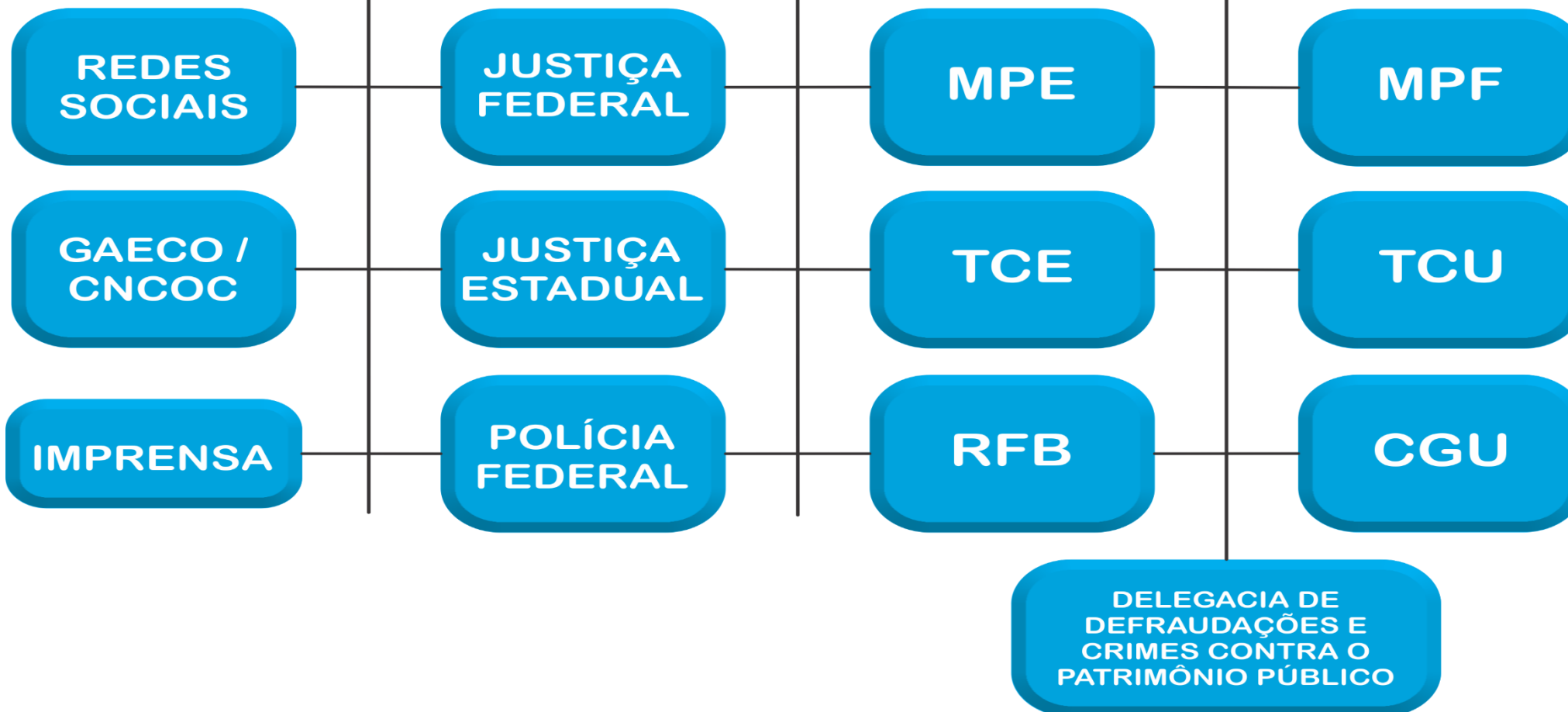

OBRIGADO PELA ATENÇÃO

WWW.CATCONSULTORIA.COM.BR

CAT@CATCONSULTORIA.COM.BR

COMUNICACOESTCE@CATCONSULTORIA.COM.BR

LICITACAT@CATCONSULTORIA.COM.BR

PCONTAS@CATCONSULTORIA.COM.BR

RH@CATCONSULTORIA.COM.BR

TEL: (79) 3216-0500

