

AUDIÊNCIA PÚBLICA

LDO 2023

LOA 2023



28/04/2022

PREFEITURA MUNICIPAL DE BOQUIM
ADM. ERAALDO DE ANDRADE SANTOS



AUDIÊNCIA PÚBLICA

O QUE É?



É um instrumento de diálogo estabelecido com a sociedade na busca das sugestões ou propostas para elaboração do PPA (Plano Plurianual), LDO (Lei de Diretrizes Orçamentárias) e da LOA (Lei Orçamentária Anual), na forma prevista nas Leis de Responsabilidade Fiscal e Estatuto das Cidades (LC. nº 101/00 e Lei nº 10.257/01).



LDO 2023

LEI DE DIRETRIZES ORÇAMENTÁRIAS

O QUE É?



Para ter acesso à LDO 2022,
[clique aqui](#)

LDO

É elaborada anualmente e tem como objetivo apontar as prioridades do governo para o próximo ano.

Ela orienta a elaboração da Lei Orçamentária Anual, baseando-se no que foi estabelecido pelo PPA. Ou seja, é um elo entre esses dois documentos.

Pode-se dizer que a LDO serve como um ajuste anual das metas colocadas pelo PPA.

LDO (cont.)

Enquanto o PPA é um documento de estratégia, pode-se dizer que a LDO determina o que é e o que não é possível realizar no ano seguinte (como por exemplo, reajuste do salário mínimo; ajuste nas cobranças de tributos; reajuste do piso do magistério; etc.).

A LDO deve ser enviada até 15 de abril de cada ano, para a Câmara de Vereadores.

Ela precisa ser aprovada até o dia 30/06 (o recesso dos parlamentares é adiado enquanto isso não acontecer).

LOA 2023

LEI ORÇAMENTÁRIA ANUAL

O QUE É?



Para ter acesso à LOA 2022,
[clique aqui](#)

LOA

- É o orçamento anual propriamente dito;
- Prevê os orçamentos fiscal e da seguridade social;
- Todos os gastos do governo para o próximo ano são previstos em detalhe na LOA;
- É dividido por temas, como:
 - Saúde;
 - Educação;
 - Assistência Social;
 - Obras; etc.

LOA (cont.)

- E prevê também quanto o município deve arrecadar, para que os gastos programados possam de fato ser executados.
- Essa arrecadação se dá por meio dos tributos (impostos, taxas e contribuições) e transferências constitucionais (FPM, ICMS, IPVA, etc.);
- A LOA deve ser enviada ao Poder Legislativo Municipal até 30/09 de cada ano, conforme Lei Orgânica Municipal ou Lei de Diretrizes Orçamentárias;
- A LOA deve ser aprovada pelos vereadores até 31/12 de cada ano, mas não chega a adiar o recesso parlamentar se não for aprovada até lá.

PPA 2022-2025

PLANO PLURIANUAL

O QUE É?



Para ter acesso ao PPA 2022-2025,
[clique aqui](#)

PPA

Esse é o documento que traz as diretrizes, objetivos e metas de médio prazo da Administração Pública. Prevê, entre outras coisas, as grandes obras públicas a serem realizadas nos próximos anos.

Tem vigência de quatro anos, portanto deve ser elaborado criteriosamente, imaginando-se aonde se quer chegar nos próximos quatro anos.

Expressa a visão estratégica da gestão pública.

PPA (cont.)

Os constituintes atribuíram grande importância ao PPA, como podemos ver no parágrafo 1º do artigo 167 da Constituição Federal, que determina que nenhum investimento cuja execução ultrapasse um exercício financeiro (um ano) poderá ser iniciado sem ser incluído antes no PPA, sob pena de crime de responsabilidade.

Um PPA sempre começa a vigorar a partir do segundo ano do mandato do prefeito, terminando no primeiro ano do mandato seguinte.

O Prefeito Municipal deve elaborar e entregar o PPA na Câmara de Vereadores até o dia 30/09 do primeiro ano de mandato. A câmara, por sua vez, deve aprová-lo até o final do ano.

AMPARO LEGAL PARA ELABORAÇÃO DA LOA

- [Constituição Federal](#): artigos 165 a 169;
- [Lei 4320/1964](#) (normas para elaboração);
- [Lei 101/2000](#) (LRF - cria a dependência ao PPA e LDO);
- [Constituição Estadual](#);
- Lei Orgânica Municipal;
- [Lei 10.257/01](#) – Estatuto da Cidade;
- Resoluções do TCE.

QDR

<i>Lei Orçamentária</i>	<i>Valor Orçado (R\$)</i>	<i>R. C. L. (R\$)</i>	<i>Média Mensal</i>
2016	47.000.000,00	46.186.174,53	3.848.847,87
2017	48.000.000,00	46.094.083,69	3.841.173,64
2018	48.000.000,00	53.115.737,04	4.426.311,42
2019	60.204.600,00	54.059.538,65	4.504.961,55
2020	62.250.000,00	60.963.219,87	5.080.268,32
2021	62.250.000,00	65.914.723,10	5.492.893,59
2022	67.300.000,00	12.280.358,10 ATÉ FEV	6.140.179,05 ATÉ FEV

PRINCIPAIS RECEITAS

Receitas	Valor (R\$) 2017	Média (R\$) 2017	Valor (R\$) 2018	Média (R\$) 2018	Valor (R\$) 2019	Média (R\$) 2019
FPM	18.538.243,08	1.544.853,59	18.181.459,57	1.515.121,63	19.826.890,94	1.652.240,91
ICMS	4.803.416,02	400.284,67	6.048.049,16	504.004,10	5.681.249,03	473.437,42
FUNDEB	14.635.299,12	1.219.608,26	16.609.247,48	1.384.103,96	17.226.486,01	1.435.540,50
IRRF	1.641.912,95	136.826,08	2.037.005,93	169.750,49	2.248.853,68	187.404,47
ISS	780.735,67	65.061,31	807.968,48	67.330,71	685.692,76	57.141,06
IPTU	100.763,94	8.397,00	115.691,27	9.640,94	144.300,89	12.025,07
ITBI	188.897,72	15.741,48	181.669,81	15.139,15	193.793,29	16.149,44
IPVA	579.038,76	48.253,23	620.338,89	51.694,91	744.961,31	62.080,11
ROYALTIES	70.701,23	5.891,77	61.586,22	5.132,19	412.711,59	34.392,63
SALÁRIO EDUCAÇÃO	581.647,23	48.470,60	634.343,17	52.861,93	657.092,08	54.757,67
PNAE	351.984,00	29.332,00	384.623,60	32.051,97	359.509,60	29.959,13
PNATE	138.030,16	11.502,51	193.395,33	16.116,28	250.193,00	20.849,42
SAÚDE	5.674.258,79	472.854,90	8.481.135,31	706.761,28	6.067.444,94	505.620,41
A. SOCIAL	794.851,79	66.237,65	431.891,42	35.990,95	741.507,18	61.792,27

PRINCIPAIS RECEITAS

Receitas	Valor (R\$) 2020	Média (R\$) 2020	Valor (R\$) 2021	Média (R\$) 2021	Valor (R\$) 2022 (até FEV)	Média (R\$) 2022 (até FEV)
FPM	18.929.598,62	1.577.466,55	25.420.822,56	2.118.401,88	6.075.806,60	3.037.903,30
ICMS	5.491.848,39	457.654,03	6.646.320,89	553.860,07	1.071.113,01	535.556,51
FUNDEB	16.813.706,76	1.401.142,23	21.364.381,18	1.780.365,10	4.183.262,17	2.091.631,09
IRRF	2.792.177,24	232.681,44	3.075.282,11	256.273,51	430.729,55	215.364,78
ISS	797.043,65	66.420,30	1.205.599,12	100.466,59	323.736,34	161.868,17
IPTU	132.115,91	11.009,66	142.981,26	11.915,11	15.758,79	7.879,40
ITBI	178.872,93	14.906,08	312.299,97	26.025,00	8.470,00	4.235,00
IPVA	814.832,99	67.902,75	894.091,30	74.507,61	114.005,00	57.002,50
ROYALTIES	372.858,32	31.071,53	548.629,73	45.719,14	113.943,47	56.971,74
SALÁRIO EDUCAÇÃO	467.457,45	38.954,79	480.795,39	40.066,28	102.500,56	51.250,28
PNAE	378.767,40	31.563,95	374.429,00	31.202,42	31.526,16	15.763,08
PNATE	282.171,08	23.514,26	345.834,26	28.819,52	0,00	0,00
SAÚDE	10.203.419,61	850.284,97	8.249.503,67	687.458,64	987.953,89	493.976,95
A. SOCIAL	851.339,90	70.944,99	425.613,51	35.467,79	11.010,00	5.505,00

DEMONSTRATIVOS DAS DESPESAS DOS EXERCÍCIOS DE 2017 À 2021

DEMONSTRATIVO ORÇAMENTÁRIO	2017 (VALORES EM R\$)			2018 (VALORES EM R\$)		
	VALOR ORÇADO	VALOR EMPENHADO	VALOR PAGO	VALOR ORÇADO	VALOR EMPENHADO	VALOR PAGO
Câmara Municipal	2.200.000,00	0,00	0,00	2.300.000,00	0,00	0,00
Gabinete do Prefeito	1.178.000,00	1.265.721,37	1.227.679,90	1.340.240,00	911.769,24	902.402,04
Procuradoria Geral	606.100,00	703.643,97	702.613,97	816.700,00	699.298,78	699.298,78
Secretaria de Administração e Finanças	4.111.001,91	4.951.191,44	4.701.504,64	4.325.021,91	5.512.374,13	4.523.563,39
Secretaria de Educação, Cultura, Esporte e Lazer	6.205.300,00	6.341.808,31	5.957.093,34	7.629.550,00	8.031.660,15	7.144.840,87
Secretaria de Educação, Cultura, Esporte e Lazer – FUNDEB	14.820.000,00	17.307.674,39	15.436.866,67	14.420.300,00	16.363.515,53	15.737.538,79

DEMONSTRATIVO ORÇAMENTÁRIO	2017 (VALORES EM R\$)			2018 (VALORES EM R\$)		
	VALOR ORÇADO	VALOR EMPENHADO	VALOR PAGO	VALOR ORÇADO	VALOR EMPENHADO	VALOR PAGO
Secretaria de Obras, Urbanismo e Serviço de Utilidade Pública	3.777.048,09	4.237.561,68	3.985.121,25	4.092.738,09	4.923.702,70	4.344.746,32
Secretaria de Saúde e Bem Estar - FMS	10.696.100,00	10.679.137,80	10.405.118,99	8.595.800,00	11.143.355,37	10.354.885,93
Secretaria de Assistência Social e Trabalho	854.400,00	1.000.032,40	997.745,69	3.133.200,00	2.037.419,89	1.866.419,88
Fundo M. de Assistência Social	1.642.700,00	844.692,10	794.327,35	20.500,00	0,00	0,00
Fundo M. Direitos da Criança e Adolescente	241.700,00	198.642,81	189.822,99	100.800,00	42.968,70	33.718,70

DEMONSTRATIVO ORÇAMENTÁRIO	2017 (VALORES EM R\$)			2018 (VALORES EM R\$)		
	VALOR ORÇADO	VALOR EMPENHADO	VALOR PAGO	VALOR ORÇADO	VALOR EMPENHADO	VALOR PAGO
Secretaria de Agricultura, Comércio, Indústria e Meio Ambiente	1.183.100,00	420.121,46	387.701,67	1.202.750,00	558.607,17	541.048,83
Fundo Municipal de Direitos do Idoso	20.000,00	1.987,79	1.987,79	16.300,00	3.459,46	2.831,02
Reserva de Contingência	464.550,00	0,00	0,00	-	-	-
Fundo de Desenvolvimento Municipal	-	-	-	6.100,00	0,00	0,00
TOTAL	48.000.000,00	47.952.215,52	44.787.584,25	48.000.000,00	50.228.131,12	46.151.294,55

DEMONSTRATIVO ORÇAMENTÁRIO	2019 (VALORES EM R\$)			2020 (VALORES EM R\$)		
	VALOR ORÇADO	VALOR EMPENHADO	VALOR PAGO	VALOR ORÇADO	VALOR EMPENHADO	VALOR PAGO
Câmara Municipal	2.400.000,00	2.255.262,55	2.226.953,75	2.400.000,00	2.273.510,55	2.266.714,35
Gabinete do Prefeito	1.188.800,00	1.066.763,88	984.377,79	1.180.200,00	1.065.000,30	1.065.000,30
Procuradoria Geral	840.600,00	853.530,17	838.647,99	1.100.980,00	1.229.684,19	1.192.282,07
Secretaria de Administração e Finanças	3.995.948,00	4.931.423,25	4.507.883,09	4.481.314,00	5.647.656,32	5.614.790,14
Secretaria de Educação, Cultura, Esporte e Lazer	8.901.208,00	8.957.601,04	8.210.201,64	9.102.588,00	6.922.094,17	6.221.595,13
Secretaria de Educação, Cultura, Esporte e Lazer – FUNDEB	16.832.280,00	18.084.384,71	17.337.794,17	20.560.890,00	16.186.732,18	16.186.732,18

DEMONSTRATIVO ORÇAMENTÁRIO	2019 (VALORES EM R\$)			2020 (VALORES EM R\$)		
	VALOR ORÇADO	VALOR EMPENHADO	VALOR PAGO	VALOR ORÇADO	VALOR EMPENHADO	VALOR PAGO
Secretaria de Obras, Urbanismo e Serviço de Utilidade Pública	8.169.019,00	7.758.048,70	5.347.320,90	7.863.597,00	7.691.212,79	7.150.242,95
Secretaria de Saúde e Bem Estar - FMS	13.368.977,00	13.083.954,02	12.575.817,09	12.205.697,00	14.436.666,42	13.933.174,92
Secretaria de Assistência Social e Trabalho – FMAS	3.011.080,00	2.117.036,32	1.943.646,56	2.487.020,00	2.167.949,84	2.161.645,17
Fundo M. Direitos da Criança e Adolescente	91.190,00	33.215,54	28.865,54	165.830,00	53.881,12	52.131,12
Fundo Municipal de Direitos do Idoso	9.188,00	6.197,13	5.461,90	9.900,00	4.516,89	4.516,89

DEMONSTRATIVO ORÇAMENTÁRIO	(VALORES EM R\$)			2020 (VALORES EM R\$)		
	VALOR ORÇADO	VALOR EMPENHADO	VALOR PAGO	VALOR ORÇADO	VALOR EMPENHADO	VALOR PAGO
Secretaria de Agricultura, Comércio, Indústria e Meio Ambiente	1.390.010,00	1.043.094,60	495.223,90	688.484,00	937.301,44	932.843,78
Fundo de Desenvolvimento Municipal	6.300,00	0,00	0,00	3.500,00	0,00	0,00
TOTAL	60.204.600,00	60.190.511,91	54.502.194,32	62.250.000,00	58.616.206,21	56.781.669,00

DEMONSTRATIVO ORÇAMENTÁRIO	2021 (VALORES EM R\$)		
	VALOR ORÇADO	VALOR EMPENHADO	VALOR PAGO
Câmara Municipal	2.373.000,00	2.350.714,67	2.267.880,19
Secretaria de Saúde e Bem Estar - FMS	13.113.640,00	15.921.129,77	15.474.058,48
Secretaria de Assistência Social e Trabalho – FMAS	2.477.190,00	2.412.461,34	2.407.034,04
Fundo M. Direitos da Criança e Adolescente	155.916,00	36.598,38	34.578,38
Fundo Municipal de Direitos do Idoso	8.800,00	4.106,33	4.106,33
Gabinete do Prefeito	1.251.400,00	1.369.556,57	1.369.556,57
Procuradoria Geral	1.217.600,00	1.307.544,27	1.251.736,39

DEMONSTRATIVO ORÇAMENTÁRIO	2021 (VALORES EM R\$)		
	VALOR ORÇADO	VALOR EMPENHADO	VALOR PAGO
Secretaria de Administração e Finanças	4.305.580,00	6.145.305,06	6.126.082,46
Secretaria de Educação, Cultura, Esporte e Lazer	9.699.150,00	7.385.124,29	6.866.013,38
Secretaria de Educação, Cultura, Esporte e Lazer – FUNDEB	20.692.440,00	18.819.624,74	18.348.419,07
Secretaria de Obras, Urbanismo e Serviço de Utilidade Pública	6.003.326,00	8.226.669,71	6.892.058,52
Secretaria de Agricultura, Comércio, Indústria e Meio Ambiente	948.458,00	1.011.484,85	991.684,85
Fundo de Desenvolvimento Municipal	3.500,00	0,00	0,00
TOTAL	62.250.000,00	64.990.319,98	62.033.208,66

DEMONSTRATIVOS DE GASTOS 2017 À 2021



	MDE	C. F.	P. M. E.	EFETUADO	DIFERENÇA
-	R. C. L.	25 %	25 %	27,70 %	2,70 %
2017	26.658.648,50	6.664.662,12	6.664.662,12	7.384.445,63	719.783,50
-	-	25 %	25 %	28,45 %	3,45 %
2018	29.607.177,86	7.401.794,46	7.401.794,46	8.423.242,10	1.021.447,63
-	-	25 %	25 %	29,24 %	4,24 %
2019	31.257.670,24	7.814.417,56	7.814.417,56	9.139.742,77	1.325.325,21
-	-	25 %	25 %	25,98 %	0,98 %
2020	30.857.088,76	7.714.272,19	7.714.272,19	8.016.671,65	302.399,46
-	-	25 %	25 %	26,39 %	1,39 %
2021	39.811.886,13	9.952.971,53	9.952.971,53	10.506.356,74	553.385,21

FUNDEB ESTIMATIVA	EFETUADA	GASTO MÍNIMO	REALIZADO	DIFERENÇA
	Transferido + rendimentos	60 %	105,15 %	45,15 %
14.008.566,76 (2017)	14.635.299,12 <u>45.685,82 +</u> 14.680.984,94	8.781.179,47	15.389.017,02	6.607.837,55
-	Transferido + rendimentos	60 %	92,47 %	32,47 %
15.504.500,51 (2018)	16.609.247,48 <u>7.094,97 +</u> 16.616.342,45	9.969.805,47	15.358.571,14	5.393.022,65
-	Transferido + rendimentos	60 %	99,36 %	39,36 %
16.573.914,13 (2019)	17.226.486,01 <u>6.859,97 +</u> 17.233.345,98	10.335.891,60	17.116.236,49	6.780.344,89
-	Transferido + rendimentos	60 %	95,94 %	35,94 %
18.149.235,30 (2020)	16.813.706,76 <u>1.264,72 +</u> 16.814.971,48	10.088.224,05	16.131.070,26	6.042.846,20
-	Transferido	70 %	79,82 %	9,82 %
20.794.567,49 2021 NOVO FUNDEB	21.364.381,18 <u>53.925,26 +</u> 21.418.306,44	14.955.066,82	17.053.049,05	2.097.982,23

	SAÚDE R. C. L.	C. F.	EFETUADO	DIFERENÇA	MÉDIA / MÊS
-		15 %	15,32 %	0,32 %	-
2017	25.903.087,69	3.885.463,15	3.968.353,03	82.889,88	6.907,49
-	-	15 %	12,75 %	- 2,25 %	-
2018	29.607.177,86	4.441.076,67	3.774.915,17	- 666.161,50	- 55.513,45
-	-	15 %	14,78 %	- 0,22 %	-
2019	31.257.670,24	4.688.650,53	4.619.883,66	- 68.766,87	- 5.730,57
-	-	15 %	14,01 %	- 0,99 %	-
2020	30.857.088,76	4.628.563,31	4.323.078,13	- 305.485,17	- 25.457,09
-	-	15 %	16,02 %	1,02 %	-
2021	39.811.886,13	5.971.782,91	6.377.864,15	406.081,23	33.840,10

	PESSOAL R. C. L.		LRF	DESPESA EFETUADA	DIFERENÇA
-		54 % (máximo)	51,30 % (prudencial)	81,58 %	30,28 %
2017	46.094.083,69	24.890.805,19	23.646.264,93	37.603.553,47	13.957.288,54
-	-	54 % (máximo)	51,30 % (prudencial)	71,21 %	19,91 %
2018	53.115.737,04	28.682.498,00	27.248.373,10	37.823.716,34	10.575.343,24
-	-	54 % (máximo)	51,30 % (prudencial)	67,32 %	16,02 %
2019	54.059.538,65	29.192.150,87	27.732.543,32	36.392.881,41	8.660.338,09
-	-	54 % (máximo)	51,30 % (prudencial)	55,11 %	3,81 %
2020	60.963.219,87	32.920.138,72	31.274.131,79	33.596.830,47	2.322.698,67
-	-	54 % (máximo)	51,30 % (prudencial)	70,90 %	19,60 %
2021	64.163.723,10	34.648.410,47	32.915.989,95	45.492.079,67	12.576.089,72



PROJETOS ORÇADOS NA LOA 2022

PROJETOS ORÇADOS NA LOA DE 2022

PODER LEGISLATIVO

- Construção e reforma do prédio da Câmara Municipal;
- Aquisição de equipamentos, mobiliários e veículos.

PODER EXECUTIVO

- Aquisição de unidade móvel odontológica;
- Construção, reforma e/ou ampliação de unidades de saúde;
- Construção de sanitários domiciliares;
- Construção de fossas sépticas;

PROJETOS ORÇADOS NA LOA DE 2022

PODER EXECUTIVO (cont.)

- Construção de unidades habitacionais para erradicação de casa de taipa;
- Implantação de projetos de acessibilidade para pessoas com deficiência - PcD;
- Construção, reforma e/ou ampliação do Centro Administrativo da Saúde;
- Aquisição ou desapropriação de imóveis;
- Construção, reforma e/ou ampliação do CAPS;
- Capacitação dos servidores da saúde;
- Construção da Casa dos Conselhos;
- Construção, restauração e/ou de prédios públicos;

PROJETOS ORÇADOS NA LOA DE 2022

PODER EXECUTIVO (cont.)

- Implantação e manutenção de políticas públicas para as mulheres;
- Fortalecimento da autonomia e geração de renda;
- Ações voltadas a criança e ao adolescente em situação de risco;
- Ações de enfrentamento a violência e exploração sexual;
- Ações de prevenção e enfrentamento as drogas;
- Ações de enfrentamento, prevenção e erradicação do trabalho infantil;
- Projeto mídia jovem na escola;
- Qualificação dos servidores públicos municipais;

PROJETOS ORÇADOS NA LOA DE 2022

PODER EXECUTIVO (cont.)

- Promoção do turismo local;
- Construção, reforma e/ou ampliação de unidades do ensino fundamental;
- Construção, reforma e/ou ampliação de unidades da educação infantil;
- Construção, reforma e/ou ampliação de unidades da educação - Creches;
- Reforma e/ou ampliação do museu;
- Construção de biblioteca municipal;
- Reforma e/ou ampliação do Centro Cultural;
- Construção, reforma e/ou ampliação de estádios de futebol;

PROJETOS ORÇADOS NA LOA DE 2022

PODER EXECUTIVO (cont.)

- Construção, reforma e/ou ampliação de campos de futebol e vestiários;
- Construção, reforma e/ou ampliação de quadras;
- Construção, reforma e/ou ampliação do complexo esportivo;
- Revitalização de praças;
- Revitalização de balneários;
- Construção, recuperação e/ou ampliação de ciclovias;
- Construção, reforma e/ou ampliação da sede da Secretaria de Educação, Cultura, Esporte e Lazer;

PROJETOS ORÇADOS NA LOA DE 2022

PODER EXECUTIVO (cont.)

- Incentivo a manifestações culturais e artísticas;
- Incentivo ao desporto e lazer;
- Qualificação de profissionais da educação básica e servidores da educação, cultura, esporte e lazer;
- Urbanização e/ou arborização de vias e logradouros;
- Aquisição de imóveis para obras públicas;
- Construção, reforma e/ou ampliação de pórticos;
- Construção, reforma e/ou ampliação de pontes e pontilhões;

PROJETOS ORÇADOS NA LOA DE 2022

PODER EXECUTIVO (cont.)

- Construção de passagem molhada;
- Construção de abrigos para crianças e adolescentes;
- Construção de arquivo público;
- Reforma e ampliação de cemitérios;
- Construção de caixa d'água;
- Construção de unidades habitacionais;
- Construção de rede de esgotamento sanitário;
- Reforma e/ou ampliação de mercado municipal;

PROJETOS ORÇADOS NA LOA DE 2022

PODER EXECUTIVO (cont.)

- Reforma e/ou ampliação de matadouro;
- Construção, reforma e/ou ampliação de abrigos para passageiros;
- Construção de estacionamento municipal;
- Reforma e/ou ampliação do terminal rodoviário;
- Abertura, duplicação, calçamento, recuperação e/ou pavimentação de vias;
- Reforma e/ou ampliação de estradas vicinais;
- Reforma e/ou ampliação da sede da prefeitura;
- Construção de quebra-molas;

PROJETOS ORÇADOS NA LOA DE 2022

PODER EXECUTIVO (cont.)

- Reforma e/ou ampliação do espaço multieventos;
- Construção e/ou reforma de quadra poliesportiva;
- Construção, reforma, ampliação e implantação da rede de abastecimento de água;
- Construção, reforma e/ou ampliação de praças, parques e jardins;
- Construção da orla do balneário fonte da mata;
- Implantação de infraestrutura esportiva;
- Implantação e manutenção da municipalização do trânsito;
- Construção de pátio de compostagem;

PROJETOS ORÇADOS NA LOA DE 2022

PODER EXECUTIVO (cont.)

- Construção de unidade de triagem de resíduos sólidos;
- Construção de usina de compostagem;
- Construção de horto;
- Construção de aterro sanitário;
- Aquisição de máquinas e implementos agrícolas;
- Construção de canil;
- Construção de centro de pesquisa;
- Reforma da casa de farinha;
- Atividades de preservação do meio ambiente.

DEMONSTRATIVO DA RECEITA CONSOLIDADA 2017

DEMONSTRATIVO DA DESPESA CONSOLIDADA 2017

DEMONSTRATIVO DA RECEITA CONSOLIDADA 2018

DEMONSTRATIVO DA DESPESA CONSOLIDADA 2018

DEMONSTRATIVO DA RECEITA CONSOLIDADA 2019

DEMONSTRATIVO DA DESPESA CONSOLIDADA 2019

DEMONSTRATIVO DA RECEITA CONSOLIDADA 2020

DEMONSTRATIVO DA DESPESA CONSOLIDADA 2020

DEMONSTRATIVO DA RECEITA CONSOLIDADA 2021

DEMONSTRATIVO DA DESPESA CONSOLIDADA 2021

PRAZOS DE ENCAMINHAMENTO DOS INSTRUMENTOS DE PLANEJAMENTO AO LEGISLATIVO

Base Legal: ADCT da CF 88 e LDO municipal

LDO – Até o dia 15 de abril de cada ano;

LOA – Até o dia 30 de setembro de cada ano;

PPA – Até o dia 30 de setembro 1º ano de mandato do Executivo.

INSTRUMENTOS DE PLANEJAMENTO



O PPA



A LDO



A LOA

TEM AÇÃO



De Planejar



**De Orientar e
Ajustar**



De Executar



PROJETO LDO – 2023

PROJETO LOA – 2023 – A ELABORAR

PLANO DE GOVERNO 2021-2024

ÓRGÃOS DE CONTROLE

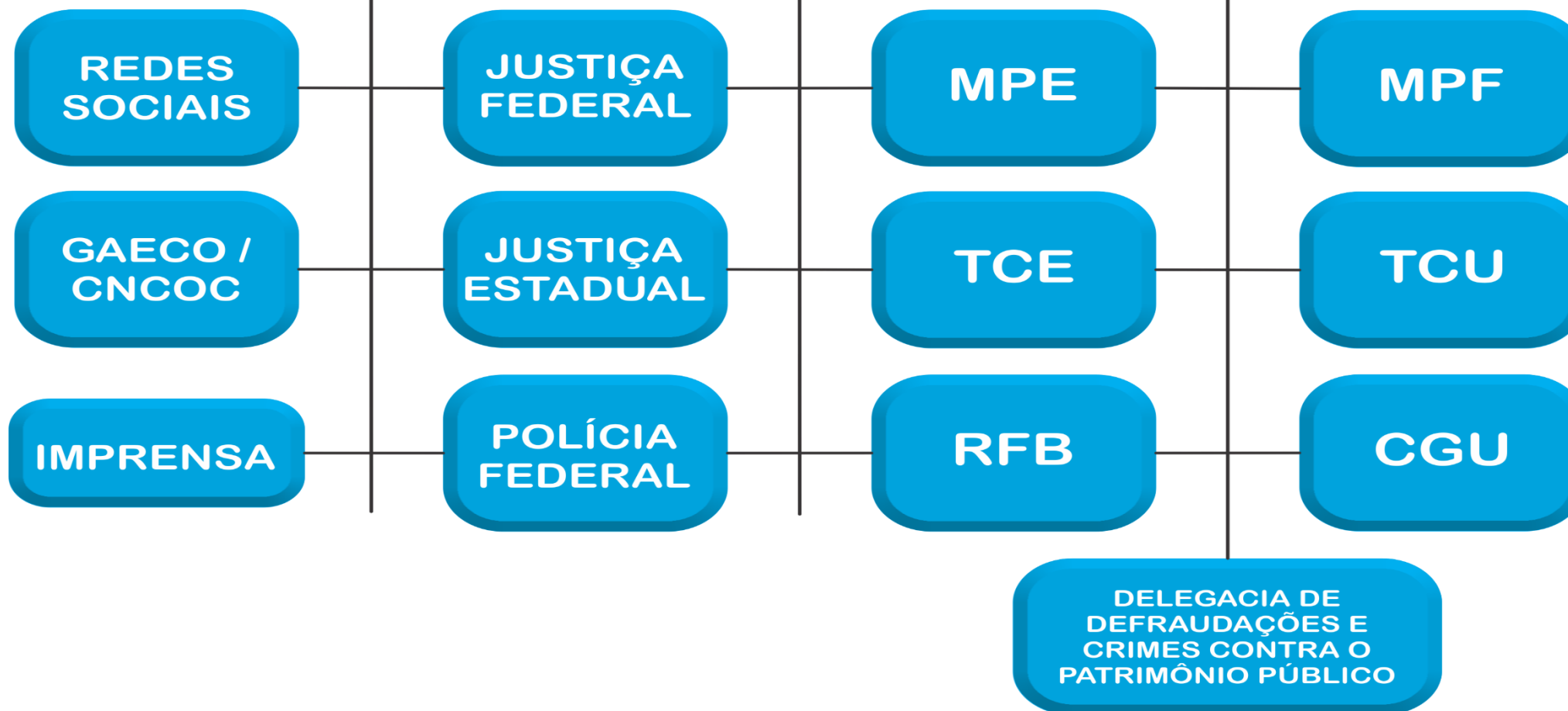

OBRIGADO PELA ATENÇÃO

WWW.CATCONSULTORIA.COM.BR

CAT@CATCONSULTORIA.COM.BR

COMUNICACOESTCE@CATCONSULTORIA.COM.BR

LICITACAT@CATCONSULTORIA.COM.BR

PCONTAS@CATCONSULTORIA.COM.BR

RH@CATCONSULTORIA.COM.BR

TEL: (79) 3216-0500

