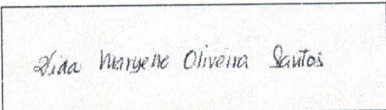

# 01 PLANTA DE LOCALIZAÇÃO

ESCALA 1/2000

RESPONSÁVEL TÉCNICO VIDA MARYELLE OLIVEIRA SANTOS	CAU 140086-0
PROPRIETÁRIO CAMARA MUNICIPAL DE VEREADORES DE MALHADOR	CNPJ 03.286.228/0001-88
 ASSINATURA DO AUTOR:	_____ ASSINATURA DO PROPRIETÁRIO

ENDEREÇO DA OBRA PRAÇA PADRE MANOEL DE OLIVEIRA	NÚMERO 26
CIDADE MALHADOR	BAIRRO CENTRO
	CEP 49.570-000

PROJETO ARQUITETÔNICO DE REFORMA E AMPLIAÇÃO			
PLANTA DE LOCALIZAÇÃO	DESENHO VIDA MARYELLE	DATA JULHO/2021	FOLHA 01/08
ESCALA 1/2000			

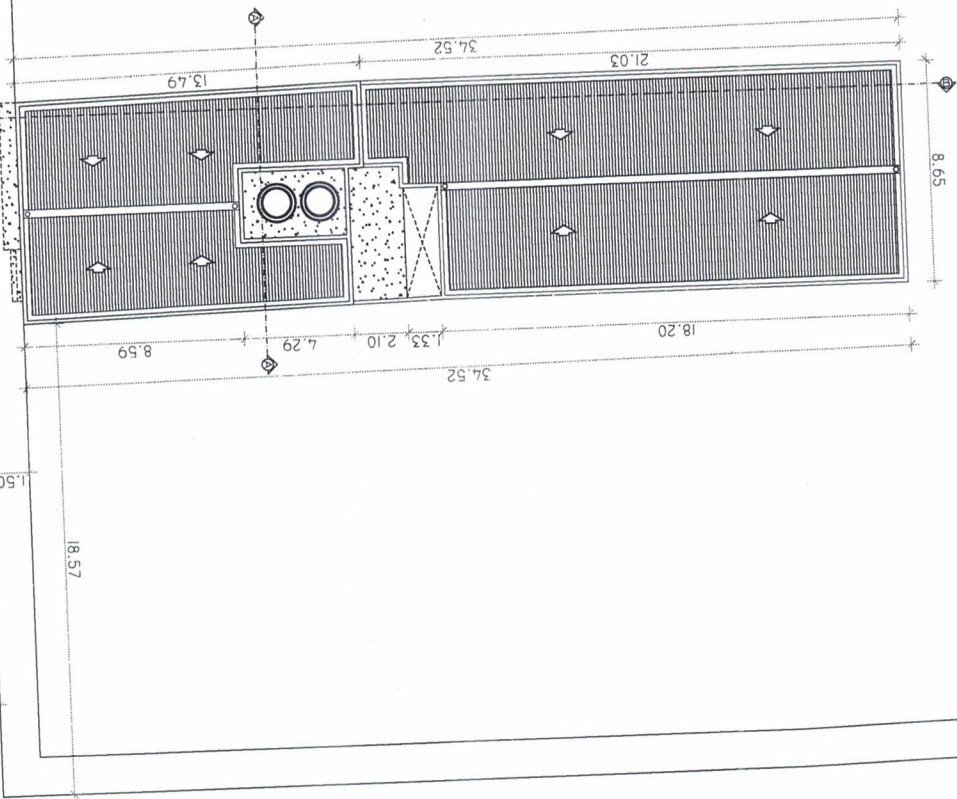

PRAÇA PADRE MANOEL DE OLIVEIRA

RUA SÃO PEDRO

**PLANTA DE SITUAÇÃO**

ESCALA 1/100

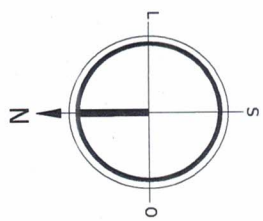

QUADRO DE ÁREAS	
ÁREA TOTAL DO TERRENO	299,02m <sup>2</sup>
ÁREA CONTRUIDA PRIMEIRO PAV.	293,35m <sup>2</sup>
ÁREA CONTRUIDA SEGUNDO PAV.	114,17m <sup>2</sup>
ÁREA LIVRE	5,67m <sup>2</sup>
TAXA DE OCUPAÇÃO	98,10%
COEFICIENTE DE APROVEITAMENTO	0,98
TAXA DE PERMEABILIDADE	1,89%
GABARITO	7,70m

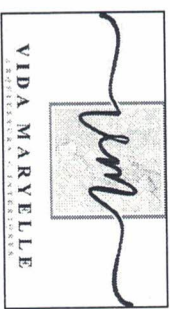

**VIDA MARYELLE**  
ARQUITETA - INTERIORES

Vida Maryelle-Arquitetura e Interiores  
Praça Fausto Cardoso, 167, Ibaiana-SE  
vida-maryelle@hotmail.com  
Tel: (79) 99833-1741

RESPONSÁVEL TÉCNICO  
VIDA MARYELLE OLIVEIRA SANTOS  
CAU 140086-0

PROPRIETÁRIO  
CAMARA MUNICIPAL DE VEREADORES DE MALHADOR  
CNPJ 03.286.228/0001-88

ASSINATURA DO AUTOR  
*Silvia Margarete Oliveira Santos*  
ASSINATURA DO PROPRIETÁRIO

ENDEREÇO DA OBRA  
PRAÇA PADRE MANOEL DE OLIVEIRA  
CIDADE MALHADOR  
BAIRRO CENTRO  
CEP 49.570-000

**PROJETO DE REFORMA E AMPLIAÇÃO**

PLANTA DE SITUAÇÃO  
DESENHO VIDA MARYELLE  
DATA JULHO/2021  
FOLHA 02/08

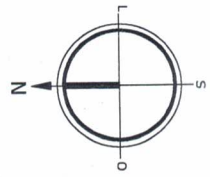
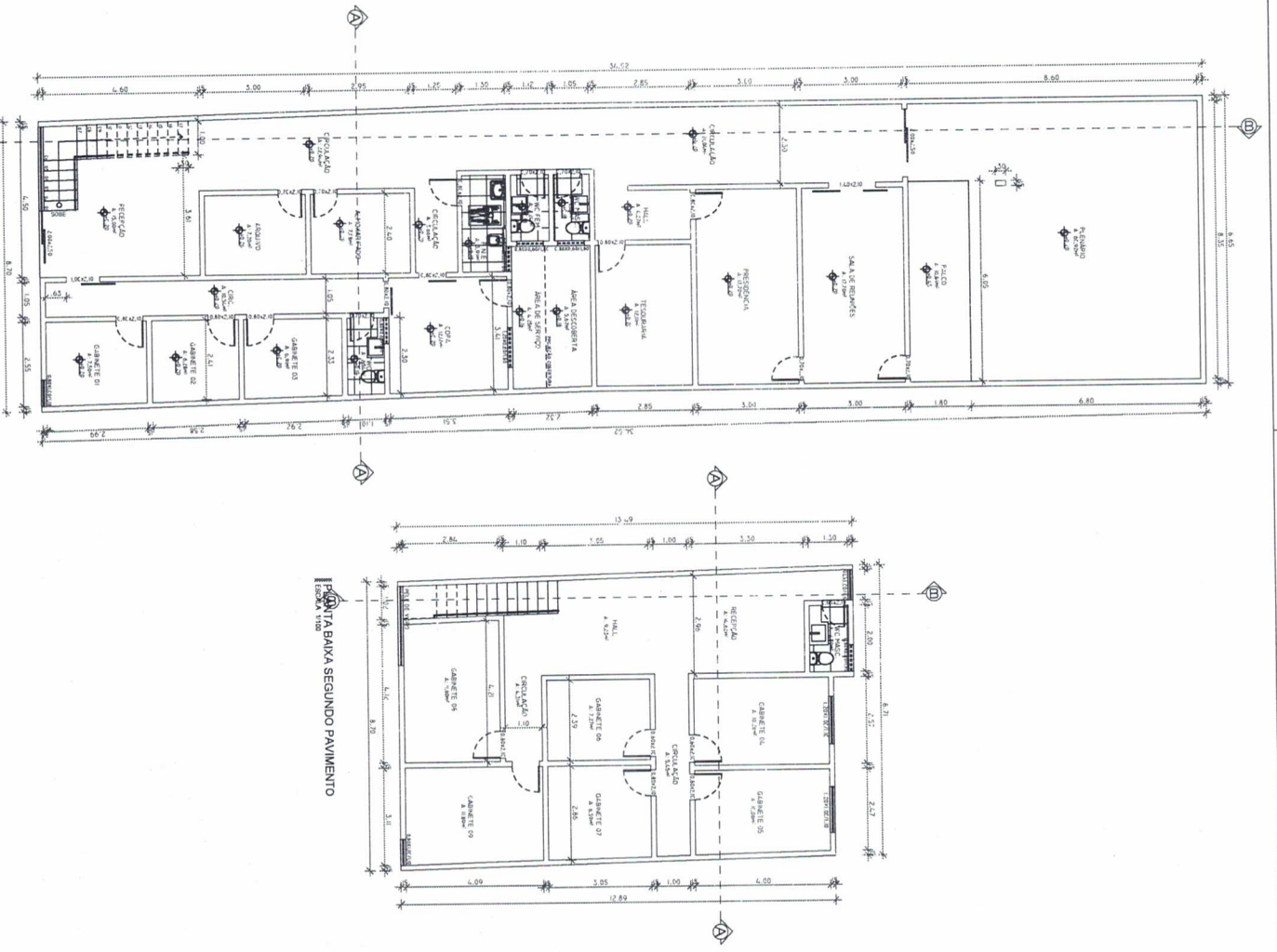

QUADRO DE ÁREAS	
ÁREA TOTAL DO TERRENO	299,02m²
ÁREA CONTRUIDA PRIMEIRO PAV.	293,35m²
ÁREA CONTRUIDA SEGUNDO PAV.	114,17m²
ÁREA LIVRE	5,67m²
TAXA DE OCUPAÇÃO	98,10%
COEFICIENTE DE APROVEITAMENTO	0,98
TAXA DE PERMEABILIDADE	1,89%
GABARITO	7,70m

**VIDA MARVELLE**

Vida Marvelle - Arquitetura e Interiores  
Praça Fausto Cardoso, 167, Ibaanana-SE  
vida-marvelle@hotmail.com  
Tel: (79) 98331741

RESPONSÁVEL TÉCNICO	VIDA MARVELLE OLIVEIRA SANTOS	CAU	140086-0
PROPRIETÁRIO	CÂMARA MUNICIPAL DE VEREADORES DE MALHADOR	CNPJ	03.286.228/0001-48
ASSINATURA DO AUTOR		ASSINATURA DO PROPRIETÁRIO	
ENDEREÇO DA OBRA	PRACA PARDE MANOEL DE OLIVEIRA	BARRIO	CENTRO
CIDADE	MALHADOR-SE	CEP	49570-000

PROJETO DE REFORMA E AMPLIAÇÃO			
PLANTA BAIXA PRIMEIRO E SEGUNDO PAVIMENTO	DESENHO	DATA	FOLHA
	VIDA/MARVELLE	JUHOZ/2021	03/08

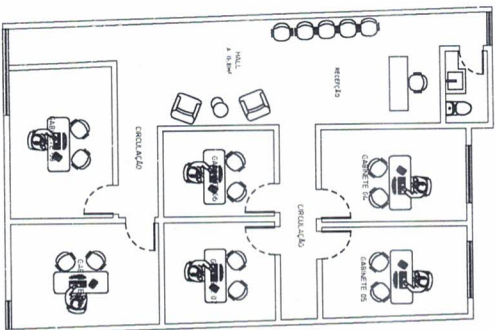
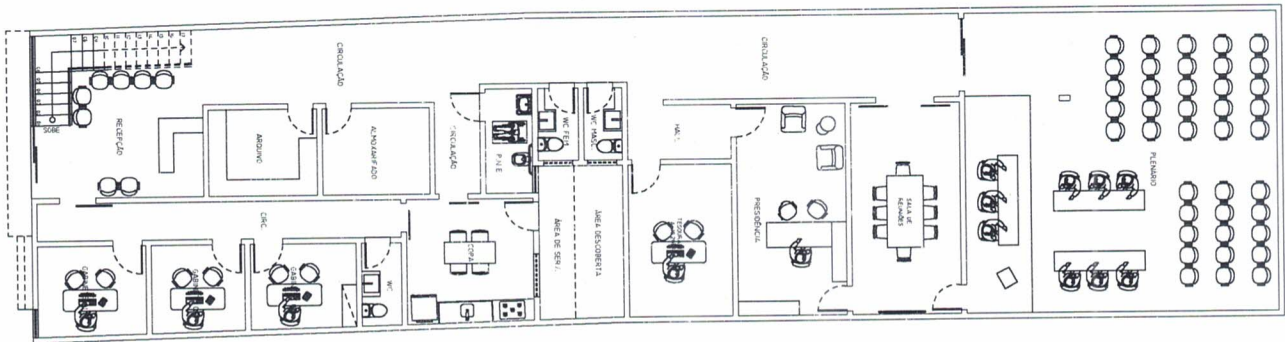

LAYOUT SEGUNDO PAVIMENTO

LAYOUT PRIMEIRO PAVIMENTO



Vida Maryelle-Arquitetura e Interiores  
Praça Fausto Cardoso, 167, Ibatuba-SE  
vida-maryelle@hotmail.com  
Tel: (79) 9933-1741

RESPONSÁVEL TÉCNICO  
VIDA MARYELLE OLIVEIRA SANTOS

CAU  
140086-0

PROPRIETÁRIO  
CÂMARA MUNICIPAL DE VEREDORES DE MALHADOR

CNPJ  
03.286.228/0001-88

ASSINATURA DO AUTOR

*Vida Maryelle Oliveira Santos*

ASSINATURA DO PROPRIETÁRIO

ENDEREÇO DA OBRA  
PRAÇA PARDE MANOEL DE OLIVEIRA  
CIDADE  
MALHADOR-SE

BIRRO  
CENTRO  
NÚMERO  
26  
CEP  
48570-000

PROJETO DE REFORMA E AMPLIAÇÃO

LAYOUT PRIMEIRO E  
SEGUNDO PAVIMENTO

DESENHO  
VIDA MARYELLE

DATA  
JULHO/2021

FOLHA  
04/08

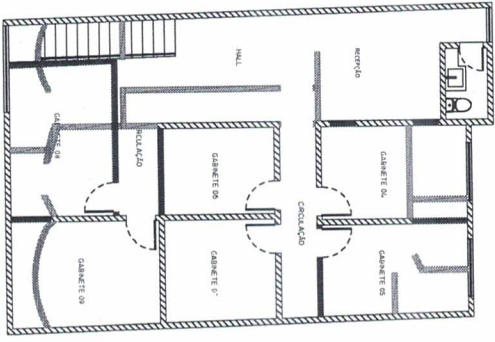
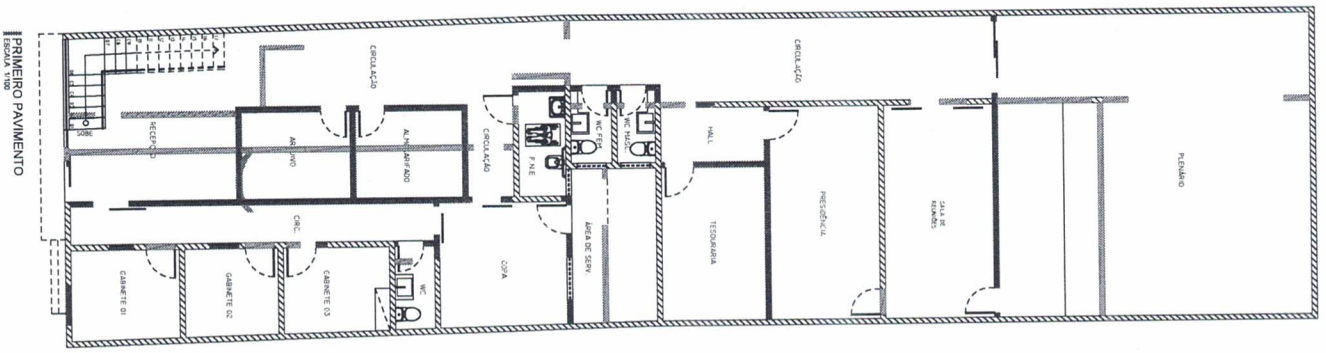

- LEGENDA:
- PAREDE A CONSTRUIR
  - PAREDE A DEMOLIR
  - ▨ PAREDE A PRESERVAR

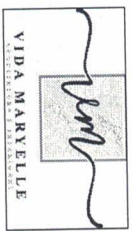

VIDA MARYELLE

Vida Maryelle-Arquitetura e Interiores  
 Praça Fausto Cardoso, 197, Itabonita-SE  
 Vidamarville@ig.com.br  
 Tel. (19) 3833-1341

RESPONSÁVEL TÉCNICO  
 VIDA MARYELLE OLIVEIRA SANTOS  
 CAU 140086-0  
 CNPJ 03.286.228/0001-58

ASSINATURA DO AUTOR

ASSINATURA DO PROPRIETÁRIO

ENDEREÇO DA OBRA  
 PRAÇA PARDE MANOEL DE OLIVEIRA  
 CIDADE MALHADOR-SE  
 BARRIO CENTRO  
 CEP 48570-000

PROJETO DE REFORMA E AMPLIAÇÃO  
 PLANTA BAIXA DE REFORMA  
 DESENHO VIDAMARYELLE  
 DATA JULHO/2021  
 FOLHA 05/08

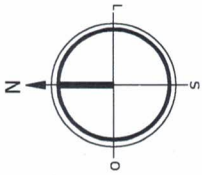
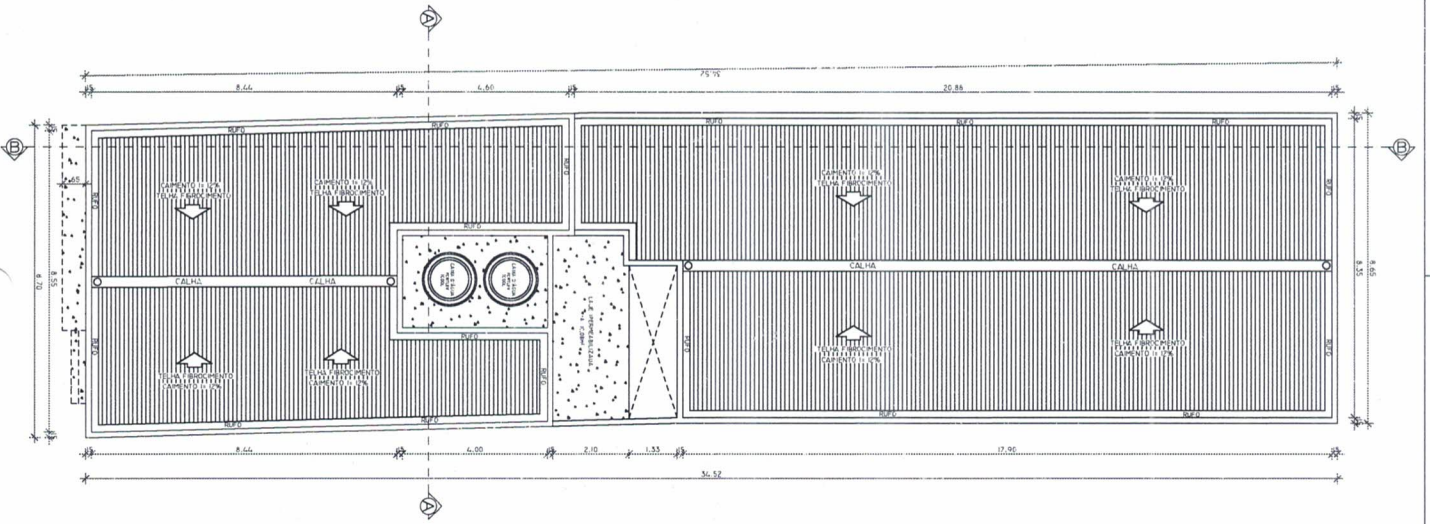

QUADRO DE ÁREAS	
ÁREA TOTL. DO TERRENO	299,02m <sup>2</sup>
ÁREA CONSTRUIDA PRIMEIRO PAV.	293,35m <sup>2</sup>
ÁREA CONSTRUIDA SEGUNDO PAV.	114,17m <sup>2</sup>
ÁREA LIVRE	5,67m <sup>2</sup>
TAXA DE OCUPAÇÃO	98,10%
COEFICIENTE DE APROVEITAMENTO	0,98
TAXA DE PERMEABILIDADE	1,89%
GABARITO	7,70m



VIDA MARYELLE

Vida Maryelle-Arquiteta e Interiores  
Praça Fátima Cardoso, 197, Ibiitama-SE  
vds-maryelle@hotmail.com  
Tel. (19) 8623-1191

RESPONSÁVEL TÉCNICO  
VIDA MARYELLE OLIVEIRA SANTOS

CAU  
140086-0

PROPRIETÁRIO  
CÂMARA MUNICIPAL DE VEREADORES DE MALHADOR

CNPJ  
03.286.228/0001-48

ASSINATURA DO AUTOR

ASSINATURA DO PROPRIETÁRIO

ENDEREÇO DA OBRA  
PRAÇA PARDE MANOEL DE OLIVEIRA  
CIDADE  
MALHADOR-SE

BRUNO  
CENTRO

NÚMERO  
28

CEP  
49570-000

PROJETO DE REFORMA E AMPLIAÇÃO

PLANTA DE COBERTURA

DESENHO  
VIDA MARYELLE

DATA  
JULHO/2021

FOLHA  
06/08

**CORTE AA**  
ESCALA 1/100

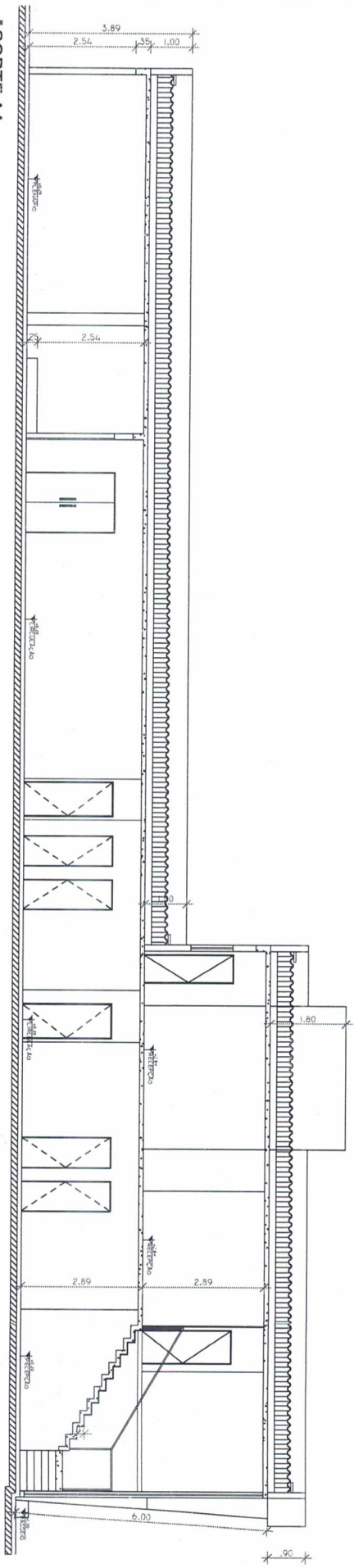

**CORTE BB**  
ESCALA 1/100

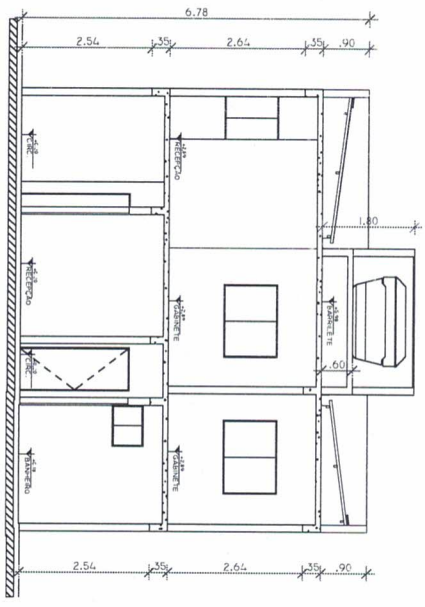

Vida Maryelle-Arquitetura e Interiores  
Praça Fustco Cardoso, 157, Itabiana-SE  
vid-maryelle@hotmail.com  
Tel: (79) 99933-1741

RESPONSÁVEL TÉCNICO  
VIDA MARYELLE OLIVEIRA SANTOS CAU 140086-0

PROPRIETÁRIO  
CÂMARA MUNICIPAL DE VEREADORES DE MALHADOR CNPJ 03.286.228/0001-88

*Silvia Henrique Oliveira Santos*  
ASSINATURA DO AUTOR

ASSINATURA DO PROPRIETÁRIO

ENDEREÇO DA OBRA  
PRAÇA PARDE MANOEL DE OLIVEIRA  
CIDADE MALHADOR-SE  
BAIRRO CENTRO  
CEP 49570-000

**PROJETO DE REFORMA E AMPLIAÇÃO**

CORTES	DESENHO	DATA	FOLHA
	VIDA MARYELLE	JULHO/2021	07/08

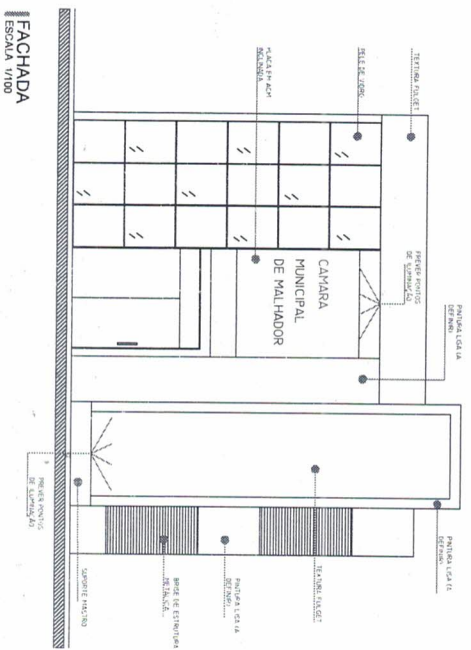

FACHADA  
ESCALA 1/100

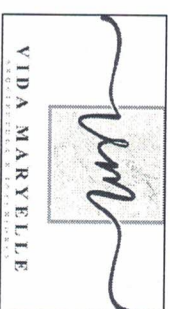
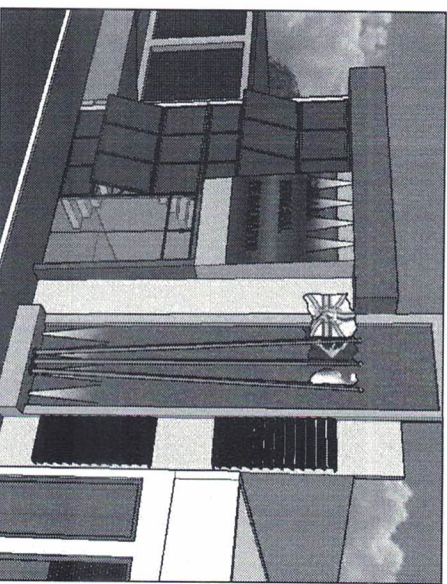
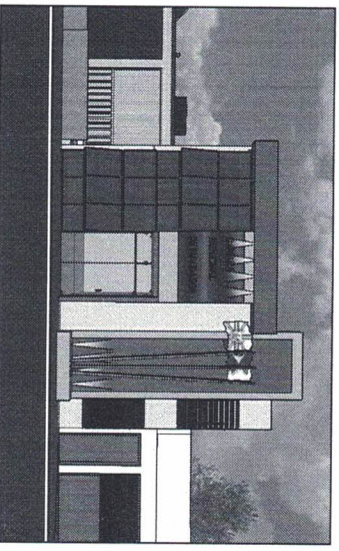
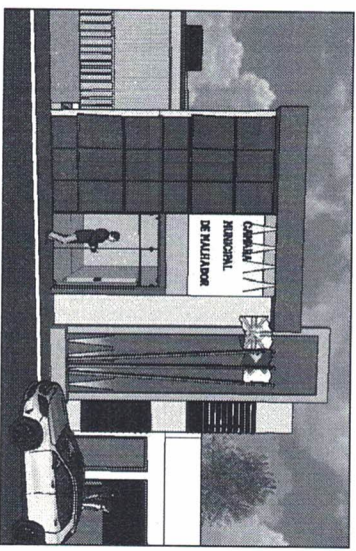

Vida Maryelle - Arquitetura e Interiores  
Praça Fausto Cardoso, 167, Itabiana-SE.  
vida-maryelle@hotmail.com  
Tel. (79) 99933-1741

RESPONSÁVEL TÉCNICO  
VIDA MARYELLE OLIVEIRA SANTOS  
CAU 140086-0

PROPRIETÁRIO  
CÂMARA MUNICIPAL DE VEREADORES DE MALHADOR  
CNPJ 03.286.228/0001-88

*Silvia Margarete Oliveira Santos*  
ASSINATURA DO AUTOR

ASSINATURA DO PROPRIETÁRIO

ENDEREÇO DA OBRA  
PRAÇA PARDE MANOEL DE OLIVEIRA  
CIDADE MALHADOR-SE

BAIRRO CENTRO  
NÚMERO 26  
CEP 49570-000

PROJETO DE REFORMA E AMPLIAÇÃO

FACHADA  
DESENHO VIDA MARYELLE  
DATA JULHO/2021  
FOLHA 08/08