

# AUDIÊNCIA PÚBLICA

LDO/LOA 2021

31/07/2020



UMA EMPRESA A SERVIÇO DO SEU MUNICÍPIO

PREF. MUNICIPAL DE SÃO MIGUEL DO ALEIXO  
ADM. EVERTON DOS SANTOS LIMA



# AUDIÊNCIA PÚBLICA

Em atendimento ao disposto no artigo 48  
parágrafo único da [Lei nº 101/2000 – LRF](#)

e

Gestão Orçamentária Participativa

Em acordo com a [Lei nº 10.257 de 11 de Julho de 2001](#)  
(Estatuto da Cidade)

“A audiência pública é uma das formas de participação e controle popular dos atos da Administração.”

É uma questão de transparência, responsabilidade social e respeito ao cidadão.

AUDIÊNCIA PÚBLICA  
LDO 2021 - LOA 2021

PREFEITURA MUNICIPAL DE SÃO MIGUEL DO ALEIXO



# LEI DE DIRETRIZES ORÇAMENTÁRIAS LDO 2021



# LEI DE DIRETRIZES ORÇAMENTÁRIAS - BREVE HISTÓRICO

- Constituição Federal de 1988;
- Origem e concepção parlamentarista;
- Congresso Nacional formularia diretrizes e prioridades a serem observadas pelo Poder Executivo;
- Finalidade de criação da LDO;
- Aspectos fiscais introduzidos pela LRF (metas fiscais e anexos);

## LEI DE DIRETRIZES ORÇAMENTÁRIAS - BREVE HISTÓRICO

- Constitui planejamento de curto prazo;
- Metas e prioridades da Administração Pública;
- Dispõe sobre a alteração na Legislação Tributária;
- Orienta a elaboração da LOA.



# LDO - Lei de Diretrizes Orçamentárias

Vigência anual

Conteúdo: Metas e prioridades a serem contempladas no Orçamento; orienta a elaboração do orçamento; alterações na legislação tributária; política e aplicação das agências financeiras de fomento.

AUDIÊNCIA PÚBLICA  
LDO 2021 - LOA 2021

PREFEITURA MUNICIPAL DE SÃO MIGUEL DO ALEIXO



# LDO 2020



AUDIÊNCIA PÚBLICA  
LDO 2021 - LOA 2021

PREFEITURA MUNICIPAL DE SÃO MIGUEL DO ALEIXO



# LEI ORÇAMENTÁRIA ANUAL LOA 2021



## ORÇAMENTO PÚBLICO

É um instrumento de Planejamento, revestida por atos formais, por meio do qual são previstas as **RECEITAS** e fixadas das **DESPESAS** de acordo com as regras previstas na LDO e no PPA.



# AMPARO LEGAL PARA ELABORAÇÃO DA LOA

- Constituição Federal: artigos 165 a 169;
- Lei 4320/1964 (normas para elaboração);
- Lei 101/2000 (LRF - cria a dependência ao PPA e LDO);
- Constituição Estadual;
- Lei Orgânica Municipal;



# AMPARO LEGAL PARA ELABORAÇÃO DA LOA

- Resoluções do TCE/TCU;
- Portaria 41/1999;
- Portaria 42/1999;
- Portaria 163/2001;
- Portaria 300/2002;
- PCASP/2014.

## FASES

Etapas em que são efetuadas as atividades alusivas ao processo orçamentário.

- Elaboração - É a preparação da proposta orçamentária pelo poder Executivo, através das suas diversas unidades.
- Aprovação - É o ato de aprovar o orçamento, através do Poder Legislativo, encaminhando ao Executivo, em seguida, para a sanção.



## FASES

- Execução - Consiste no ato de executar o orçamento aprovado, através da arrecadação dos recursos e dos dispêndios efetuados.
- Controle - É a fiscalização e o acompanhamento da execução orçamentária, realizada pelo Controle Interno e pelo Parlamento, com o auxílio técnico do Tribunal de Contas.



# LOA - Lei Orçamentária Anual

Vigência anual

Conteúdo: Fixa os recursos financeiros no Orçamento Fiscal, no de Seguridade Social, e no de Investimentos das Estatais  
Viabiliza a execução orçamentária e financeira.

AUDIÊNCIA PÚBLICA  
LDO 2021 - LOA 2021

PREFEITURA MUNICIPAL DE SÃO MIGUEL DO ALEIXO



**LOA 2020**







QDR

<i>Lei Orçamentária</i>	<i>Valor Orçado (R\$)</i>	<i>R. C. L. (R\$)</i>	<i>Média Mensal</i>
<b>2016</b>	<b>13.000.000,00</b>	<b>13.504.489,26</b>	<b>1.125.374,10</b>
<b>2017</b>	<b>13.000.000,00</b>	<b>13.773.205,60</b>	<b>1.147.767,13</b>
<b>2018</b>	<b>14.500.000,00</b>	<b>16.022.385,86</b>	<b>1.335.198,82</b>
<b>2019</b>	<b>16.600.000,00</b>	<b>16.361.074,45</b>	<b>1.363.422,87</b>
<b>2020</b>	<b>16.600.000,00</b>	<b>6.860.896,66 (até MAI)</b>	<b>1.372.179,33 (até MAI)</b>



RECEITAS CORRENTES	VALOR (R\$)
RECEITA TRIBUTÁRIA	401.000,00
RECEITA DE CONTRIBUIÇÕES	150.000,00
RECEITA PATRIMONIAL	35.000,00
RECEITA AGROPECUÁRIA	0,00
RECEITA INDUSTRIAL	0,00
RECEITA DE SERVIÇOS	3.000,00
TRANSFERÊNCIAS CORRENTES	17.812.900,00
OUTRAS RECEITAS CORRENTES	39.000,00
<b>TOTAL DAS RECEITAS CORRENTES</b>	<b>18.440.900,00</b>



RECEITAS DE CAPITAL	VALOR (R\$)
OPERAÇÕES DE CRÉDITO	0,00
ALIENAÇÃO DE BENS	20.000,00
TRANSFERÊNCIA DE CAPITAL	266.000,00
OUTRAS RECEITAS DE CAPITAL	235.900,00
<b>TOTAL DAS RECEITAS DE CAPITAL</b>	<b>521.900,00</b>
(-) DEDUÇÃO DE RECEITA – RENÚNCIA	0,00
(-) DEDUÇÃO DE RECEITA – DESCONTOS CONCEDIDOS	0,00
(-) DEDUÇÃO DE RECEITA PARA FORMAÇÃO DO FUNDEB	2.362.800,00
<b>TOTAL DAS DEDUÇÕES</b>	<b>2.362.800,00</b>
<b>TOTAL GERAL DA RECEITA (LÍQUIDA)</b>	<b>16.600.000,00</b>



## QDR

<b>Lei Orçamentária/2016</b>	—————→	<b>R\$ 13.000.000,00</b>
<b>Receita do Exercício / 2016</b>	—————→	<b>R\$ 13.797.409,26</b>
<b>Repatriação</b>	—————→	<b><u>R\$ 899.684,72 (-)</u></b>
		<b>R\$ 12.897.724,54</b>
<b>Receita Média/2016 com a repatriação</b>		<b>R\$ 1.149.784,11</b>
<b>Receita Média/2016 sem a repatriação</b>		<b>R\$ 1.074.810,38</b>

## QDR (VALORES EM R\$)

### *Receitas/2017*

*Receita do exercício/2017* —————→ R\$ **13.784.405,60**

*Receita média/2017* —————→ R\$ **1.148.700,46**

*RCL/2017* —————→ R\$ **13.773.205,60**

*Receita média/2017* —————→ R\$ **1.147.767,13**



## QDR (VALORES EM R\$)

### *Receitas/2018*

<i>Receita do exercício/2018</i>	—————→ R\$	<b>16.866.965,49</b>
<i>Receita média/2018</i>	—————→ R\$	<b>1.405.580,45</b>
<i>RCL/2018</i>	—————→ R\$	<b>16.022.385,86</b>
<i>Receita média/2018</i>	—————→ R\$	<b>1.335.198,82</b>



## QDR (VALORES EM R\$)

### *Receitas/2019*

*Receita do exercício/2019* —————→ R\$ **18.694.290,39**

*Receita média/2019* —————→ R\$ **1.557.857,53**

*RCL/2019* —————→ R\$ **16.361.074,45**

*Receita média/2019* —————→ R\$ **1.363.422,87**

## QDR (VALORES EM R\$)

### *Receitas/2020 (até MAI)*

<i>Receita do exercício/2020</i>	—————→ R\$	<b>7.240.431,66</b>
<i>Receita média/2020</i>	—————→ R\$	<b>1.448.086,33</b>
<i>RCL/2020</i>	—————→ R\$	<b>6.860.896,66</b>
<i>Receita média/2020</i>	—————→ R\$	<b>1.372.179,33</b>





**PRINCIPAIS RECEITAS**

Receitas	Valor (R\$) 2017	Média (R\$) 2017	Valor (R\$) 2018	Média (R\$) 2018	Valor (R\$) 2019	Média (R\$) 2019
<b>FPM</b>	7.941.793,72	661.816,14	7.792.054,14	649.337,85	8.497.239,00	708.103,25
<b>ICMS</b>	2.600.985,34	216.748,78	3.250.430,67	270.869,22	3.325.991,92	277.165,99
<b>FUNDEB</b>	2.651.112,83	220.926,07	3.043.107,20	253.592,27	2.982.088,73	248.507,39
<b>IRRF</b>	182.529,97	15.210,83	212.009,07	17.667,42	247.439,89	20.619,99
<b>ISS</b>	94.390,43	7.865,87	77.126,74	6.427,23	153.267,88	12.772,32
<b>IPTU</b>	6.017,70	501,48	9.125,27	760,44	6.592,93	549,41
<b>ITBI</b>	12.670,21	1.055,85	11.310,70	942,56	2.711,10	225,93
<b>IPVA</b>	96.278,17	8.023,18	90.016,22	7.501,35	111.813,94	9.317,83
<b>ROYALTIES</b>	70.264,35	5.855,36	118.562,24	9.880,18	197.683,71	16.473,64
<b>SALÁRIO EDUCAÇÃO</b>	109.561,01	9.130,08	114.545,16	9.545,43	115.474,52	9.622,88
<b>PNAE</b>	72.424,00	6.035,33	85.912,00	7.159,33	76.744,00	6.395,33
<b>PNATE</b>	32.663,88	2.721,99	185.862,62	15.488,55	62.454,18	5.204,52
<b>SAÚDE</b>	1.191.278,88	99.273,24	1.542.316,01	128.526,33	1.323.346,91	110.278,91
<b>A. SOCIAL</b>	320.808,94	26.734,08	230.333,45	19.194,45	228.087,05	19.007,25



**PRINCIPAIS RECEITAS**

Receitas	Valor (R\$) 2020 (até MAI)	Média (R\$) 2020 (até MAI)
FPM	3.706.184,39	741.236,88
ICMS	1.125.685,64	225.137,13
FUNDEB	1.235.121,64	247.024,33
IRRF	1.181,15	236,23
ISS	65.077,02	13.015,40
IPTU	566,76	113,35
ITBI	0,00	0,00
IPVA	32.816,83	6.563,37
ROYALTIES	83.603,76	16.720,75
SALÁRIO EDUCAÇÃO	40.329,87	8.065,97
PNAE	34.503,20	6.900,64
PNATE	13.080,52	2.616,10
SAÚDE	1.127.548,70	225.509,74
<b>A. SOCIAL</b>	<b>114.247,73</b>	<b>22.849,55</b>



# DEMONSTRATIVOS DAS DESPESAS DOS EXERCÍCIOS DE 2017 À 2019



DEMONSTRATIVO ORÇAMENTÁRIO	2017 (VALORES EM R\$)			2018 (VALORES EM R\$)		
	VALOR ORÇADO	VALOR EMPENHADO	VALOR PAGO	VALOR ORÇADO	VALOR EMPENHADO	VALOR PAGO
<b>Câmara de Vereadores</b>	854.900,00	757.310,21	754.188,67	919.900,00	767.614,24	767.614,24
<b>Secretaria de Ação Social – FMAS</b>	1.309.000,00	750.350,97	750.350,97	-	-	-
<b>Gabinete do Prefeito</b>	487.000,00	486.052,58	486.052,58	-	-	-
<b>Secretaria de Administração Geral</b>	568.000,00	588.880,68	585.480,68	-	-	-
<b>Secretaria de Obras, Transporte e Serviços Urbanos</b>	1.052.000,00	1.507.047,71	1.507.047,71	-	-	-



DEMONSTRATIVO ORÇAMENTÁRIO	2017 (VALORES EM R\$)			2018 (VALORES EM R\$)		
	VALOR ORÇADO	VALOR EMPENHADO	VALOR PAGO	VALOR ORÇADO	VALOR EMPENHADO	VALOR PAGO
<b>Secretaria de Finanças e Planejamento</b>	589.100,00	266.509,87	266.509,87	-	-	-
<b>Secretaria de Assuntos Jurídicos</b>	182.000,00	50.765,35	50.765,35	-	-	-
<b>Secretaria de Controle Interno</b>	107.000,00	31.711,00	31.711,00	-	-	-
<b>Fundo da Educação Básica – FUNDEB</b>	2.395.000,00	2.780.421,00	2.780.421,00	2.808.000,00	2.781.690,57	2.781.213,57
<b>Secretaria de Educação, Cultura, Esporte e Lazer</b>	1.463.000,00	831.436,70	831.436,70	-	-	-



DEMONSTRATIVO ORÇAMENTÁRIO	2017 (VALORES EM R\$)			2018 (VALORES EM R\$)		
	VALOR ORÇADO	VALOR EMPENHADO	VALOR PAGO	VALOR ORÇADO	VALOR EMPENHADO	VALOR PAGO
<b>Secretaria de Educação</b>	0,00	441.891,03	441.891,03	1.423.000,00	2.266.825,99	2.158.280,15
<b>Secretaria Chefe de Gabinete</b>	13.000,00	0,00	0,00	708.600,00	831.111,60	824.257,60
<b>Secretaria de Agricultura e Desenvolvimento Sustentável</b>	742.000,00	596.492,75	596.492,75	-	-	-
<b>Secretaria de Cultura, Turismo, Esporte e Lazer</b>	200.000,00	157.678,00	157.678,00	-	-	-
<b>Secretaria Chefe do Gabinete do Prefeito</b>	0,00	220.500,15	220.500,15	-	-	-



DEMONSTRATIVO ORÇAMENTÁRIO	2017 (VALORES EM R\$)			2018 (VALORES EM R\$)		
	VALOR ORÇADO	VALOR EMPENHADO	VALOR PAGO	VALOR ORÇADO	VALOR EMPENHADO	VALOR PAGO
Secretaria de Administração, Planejamento, Gestão, Orçamento e Sistemas	0,00	178.216,07	178.216,07	1.002.500,00	933.681,06	914.095,96
Secretaria de Obras, Urbanismo e Saneamento	0,00	352.611,94	352.611,94	1.617.000,00	1.571.085,49	1.525.266,99
Secretaria de Transporte	0,00	142.780,19	142.780,19	196.800,00	572.877,22	542.729,22
Secretaria de Finanças	0,00	24.916,03	24.916,03	528.300,00	481.763,44	394.189,44



DEMONSTRATIVO ORÇAMENTÁRIO	2017 (VALORES EM R\$)			2018 (VALORES EM R\$)		
	VALOR ORÇADO	VALOR EMPENHADO	VALOR PAGO	VALOR ORÇADO	VALOR EMPENHADO	VALOR PAGO
<b>Procuradoria Geral do Município</b>	0,00	10.750,00	10.750,00	208.800,00	171.604,73	139.104,73
<b>Secretaria de Controle Interno</b>	0,00	9.000,00	9.000,00	80.500,00	36.000,00	36.000,00
<b>Secretaria Geral de Governo, Assuntos Institucionais, Captação de Recursos e Trabalho</b>	0,00	10.000,00	10.000,00	80.500,00	39.100,00	36.100,00





DEMONSTRATIVO ORÇAMENTÁRIO	2017 (VALORES EM R\$)			2018 (VALORES EM R\$)		
	VALOR ORÇADO	VALOR EMPENHADO	VALOR PAGO	VALOR ORÇADO	VALOR EMPENHADO	VALOR PAGO
<b>Secretaria de Agricultura, Recursos Hídricos, Pesca e Meio Ambiente</b>	0,00	64.481,46	64.481,46	445.500,00	1.046.764,09	996.960,09
<b>Secretaria Cultura, Turismo, Juventude, Esporte e Lazer</b>	0,00	112.984,63	112.984,63	261.000,00	712.540,40	709.540,40
<b>Secretaria de Saúde – FMS</b>	3.038.000,00	3.232.841,02	3.232.840,89	2.884.500,00	3.506.833,77	3.364.424,97
<b>Secretaria de Assistência e Desenvolvimento Social – FMAS</b>	0,00	163.046,12	162.576,12	1.335.100,00	1.013.624,65	994.768,85
<b>TOTAL</b>	<b>13.000.000,00</b>	<b>13.768.675,46</b>	<b>13.761.683,79</b>	<b>14.500.000,00</b>	<b>16.733.117,25</b>	<b>16.184.546,21</b>



DEMONSTRATIVO ORÇAMENTÁRIO	2019 (VALORES EM R\$)		
	VALOR ORÇADO	VALOR EMPENHADO	VALOR PAGO
<b>Câmara Municipal</b>	919.900,00	844.906,01	844.906,01
<b>Fundo da Educação Básica – FUNDEB</b>	3.504.000,00	2.526.909,38	2.505.658,19
<b>Secretaria de Educação</b>	2.083.000,00	2.822.695,41	2.673.881,33
<b>Secretaria Chefe do Gabinete do Prefeito</b>	896.000,00	843.013,60	818.965,14
<b>Secretaria de Administração, Planejamento, Gestão, Orçamento e Sistemas</b>	1.041.500,00	1.164.200,98	1.099.181,98
<b>Secretaria de Obras, Urbanismo e Saneamento</b>	1.649.350,00	1.783.318,59	1.689.544,99



DEMONSTRATIVO ORÇAMENTÁRIO	2019 (VALORES EM R\$)		
	VALOR ORÇADO	VALOR EMPENHADO	VALOR PAGO
<b>Secretaria de Transporte</b>	614.250,00	546.162,15	546.162,15
<b>Secretaria de Finanças</b>	543.600,00	443.910,33	323.019,51
<b>Procuradoria Geral do Município</b>	231.000,00	241.934,16	214.933,16
<b>Secretaria de Controle Interno</b>	56.500,00	42.000,00	42.000,00
<b>Secretaria de Agricultura, Recursos Hídricos, Pesca e Meio Ambiente</b>	378.750,00	874.175,62	659.639,56
<b>Secretaria Cultura, Turismo, Juventude, Esporte e Lazer</b>	260.300,00	343.772,76	242.744,76



DEMONSTRATIVO ORÇAMENTÁRIO	2019 (VALORES EM R\$)		
	VALOR ORÇADO	VALOR EMPENHADO	VALOR PAGO
<b>Secretaria Geral de Governo, Assuntos Institucionais, Captação de Recursos e Trabalho</b>	67.000,00	39.000,00	39.000,00
<b>Secretaria Municipal de Saúde – FMS</b>	3.063.150,00	3.340.057,96	2.971.326,92
<b>Secretaria de Assistência e Desenvolvimento Social – FMAS</b>	1.291.700,00	995.339,03	933.851,03
<b>TOTAL</b>	<b>16.600.000,00</b>	<b>16.851.395,98</b>	<b>15.604.814,73</b>

# DEMONSTRATIVOS DE GASTOS

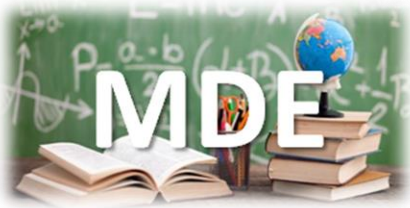

2018

2019

\* Clique nas imagens



	MDE R. C. L.	C. F.	P. M. E.	EFETUADO	DIFERENÇA
-		25 %	25 %	30,85 %	5,85 %
<b>2018</b>	<b>12.137.631,47</b>	3.034.407,86	3.034.407,86	3.744.459,30	710.051,44
-	-	25 %	28,5 %	32,78 %	4,28 %
<b>2019</b>	<b>12.812.238,70</b>	3.203.059,67	3.651.488,02	4.199.851,84	548.363,81



<b>FUNDEB</b>	<b>EFETUADA</b>	<b>GASTO MÍNIMO</b>	<b>REALIZADO</b>	<b>DIFERENÇA</b>
<b>ESTIMATIVA</b>	Transferido + rendimentos	60 %	91,39 %	31,39 %
<b>2.841.819,87 (2018)</b>	3.043.107,20 <u>765,27 +</u> 3.043.872,47	1.826.323,48	2.781.795,05	955.471,57
-	Transferido + rendimentos	60 %	83,27 %	23,27 %
<b>2.867.425,32 (2019)</b>	2.982.088,73 <u>112,50 +</u> 2.982.201,23	1.789.253,23	2.483.185,28	693.932,04
<b>3.071.036,11 (2020)</b>	JAN – 285.289,78 FEV – 312.628,80 MAR – 224.483,62 ABR – 215.123,43 MAI – 197.596,01 JUN - <u>175.161,37</u> TOTAL – 1.410.283,01	-	-	-

SAÚDE		C. F.	EFETUADO	DIFERENÇA	MÉDIA / MÊS
-	R. C. L.	15 %	10,77 %	- 4,23 %	-
<b>2018</b>	<b>12.137.631,47</b>	1.820.644,72	<b>1.307.222,90</b>	<b>- 513.421,81</b>	<b>- 42.785,15</b>
-	-	15 %	12,16 %	- 2,84 %	-
<b>2019</b>	<b>12.812.238,70</b>	1.921.835,80	<b>1.557.968,22</b>	<b>- 363.867,58</b>	<b>- 30.322,29</b>

PESSOAL		LRF		DESPESA EFETUADA	DIFERENÇA
-	R. C. L.	54 % (máximo)	51,30 % (prudencial)	52,29 %	0,99 %
<b>2018</b>	<b>16.022.385,86</b>	8.652.088,36	8.219.483,94	8.378.105,56	158.621,62
-	-	54 % (máximo)	51,30 % (prudencial)	53,29 %	1,99 %
<b>2019</b>	<b>16.361.074,45</b>	8.834.980,20	8.393.231,19	8.718.816,57	325.585,38



AUDIÊNCIA PÚBLICA  
LDO 2021 - LOA 2021

PREFEITURA MUNICIPAL DE SÃO MIGUEL DO ALEIXO



# PROJETOS ORÇADOS NA LOA 2020





## PROJETOS ORÇADOS NA LOA DE 2020

### PODER LEGISLATIVO

- Construção e reforma do prédio da Câmara Municipal;
- Concurso público;

### PODER EXECUTIVO

- Construção, restauração e ampliação da sede da Prefeitura Municipal;
- Despesas com PASEP;
- Construção, restauração e ampliação de redes de saneamento;
- Restauração e ampliação da lixeira municipal;



## PROJETOS ORÇADOS NA LOA DE 2020

### • PODER EXECUTIVO (cont.)

- Aquisição e desapropriação de imóveis;
- Construção, restauração e ampliação de cemitérios;
- Construção, restauração e ampliação de drenagens;
- Construção, restauração e ampliação de poços artesianos;
- Urbanização e arborização de vias e logradouros públicos;
- Construção, restauração e ampliação de estradas e rodovias;
- Construção, restauração e ampliação de próprios municipais;
- Construção, restauração e ampliação de centros comunitários;



## PROJETOS ORÇADOS NA LOA DE 2020

### • PODER EXECUTIVO (cont.)

- Construção, restauração e ampliação de praças, parques e jardins;
- Recuperação, ampliação, abertura e pavimentação de ruas e avenidas;
- Construção, restauração e ampliação de redes de abastecimento d'água;
- Construção, restauração e ampliação do portal de acesso ao município;
- Construção, restauração e ampliação de pontes e passagens molhadas;
- Construção, ampliação e/ou reforma de obras de arte;
- Construção, restauração e ampliação de redes de esgoto;
- Implantação de projetos de acessibilidade para pessoas com deficiência;



## PROJETOS ORÇADOS NA LOA DE 2020

### • PODER EXECUTIVO (cont.)

- Construção, restauração e ampliação de abrigos rodoviários;
- Aquisição de bens móveis e imóveis;
- Encargos da dívida interna;
- Reserva de contingência;
- Precatórios judiciais;
- Construção, reforma e ampliação de unidades da educação infantil;
- Aquisição, construção, reforma e ampliação do prédio da Secretaria de Educação;
- Construção, restauração e ampliação de escolas municipais;



## PROJETOS ORÇADOS NA LOA DE 2020

### • PODER EXECUTIVO (cont.)

- Construção, reforma e/ou ampliação de poços artesianos das escolas da rede municipal;
- Construção, reforma e ampliação de unidades da educação - Creche;
- Eletrificação rural;
- Construção, restauração e ampliação de matadouros;
- Obras de implantação de ações integradas do PRONAF;
- Construção, restauração e ampliação de mercados e feiras;
- Construção, restauração e ampliação de bibliotecas;



## PROJETOS ORÇADOS NA LOA DE 2020

### • PODER EXECUTIVO (cont.)

- Construção, restauração e ampliação de campos de futebol;
- Construção, restauração e ampliação de quadras de esporte;
- Atividades culturais, turismo, juventude, esporte e lazer;
- Promoção do turismo local;
- Construção, restauração e ampliação de unidades de saúde;
- Aquisição e desapropriação de terrenos;
- Construção, reforma e ampliação da farmácia básica - Qualifar;
- Construção de pólos da academia da saúde - intermediária;



## PROJETOS ORÇADOS NA LOA DE 2020

### • PODER EXECUTIVO (cont.)

- Construção, restauração e ampliação de unidades habitacionais;
- Construção, reforma e/ou ampliação do CRAS;
- Construção, reforma e/ou ampliação do CREAS.



**DEMONSTRATIVO DA RECEITA CONSOLIDADA 2018**

**DEMONSTRATIVO DA DESPESA CONSOLIDADA 2018**

**DEMONSTRATIVO DA RECEITA CONSOLIDADA 2019**

**DEMONSTRATIVO DA DESPESA CONSOLIDADA 2019**

AUDIÊNCIA PÚBLICA  
LDO 2021 - LOA 2021

PREFEITURA MUNICIPAL DE SÃO MIGUEL DO ALEIXO



# PLANO PLURIANUAL PPA – 2018/2021





# PLANO PLURIANUAL

## PPA:

É um instrumento previsto no art. 165 da Constituição Federal.  
É o principal instrumento de planejamento de médio prazo de ações do governo.

Destinado a organizar e viabilizar a ação pública, com vistas a cumprir os fundamentos e os objetivos do município.



# PLANO PLURIANUAL

Por meio dele, é declarado o conjunto das políticas públicas do governo para um período de 4 anos.

O PPA define as políticas públicas do governo para construir uma **SÃO MIGUEL DO ALEIXO** melhor, com base nos compromissos firmados na eleição.



# INSTRUMENTOS DE PLANEJAMENTO E ORÇAMENTO

## PPA - Lei do Plano Plurianual

Vigência: 4 anos (início no 2º ano de mandato)

Conteúdo: Diretrizes, objetivos e metas regionalizadas para despesas de capital e para as relativas aos programas de duração continuada. 2018 - 2021

AUDIÊNCIA PÚBLICA  
LDO 2021 - LOA 2021

PREFEITURA MUNICIPAL DE SÃO MIGUEL DO ALEIXO



# PPA 2018/2021



# PRAZOS DE ENCAMINHAMENTO DOS INSTRUMENTOS DE PLANEJAMENTO AO LEGISLATIVO

**Base Legal: ADCT da CF 88 e LDO municipal**

PPA – Até o dia 31 de agosto to 1º ano de mandato do Executivo;

LDO – Até o dia 15 de abril de cada ano;

LOA – Até o dia 30 de setembro de cada ano.

## INSTRUMENTOS DE PLANEJAMENTO



O PPA



A LDO



A LOA

TEM AÇÃO



De Planejar



De Orientar e  
Ajustar



De Executar





## PROJETO LDO – 2021

## PROJETO LOA – 2021 – A ELABORAR

AUDIÊNCIA PÚBLICA  
LDO 2021 - LOA 2021

PREFEITURA MUNICIPAL DE SÃO MIGUEL DO ALEIXO



# PLANO DE GOVERNO

# ÓRGÃOS DE CONTROLE

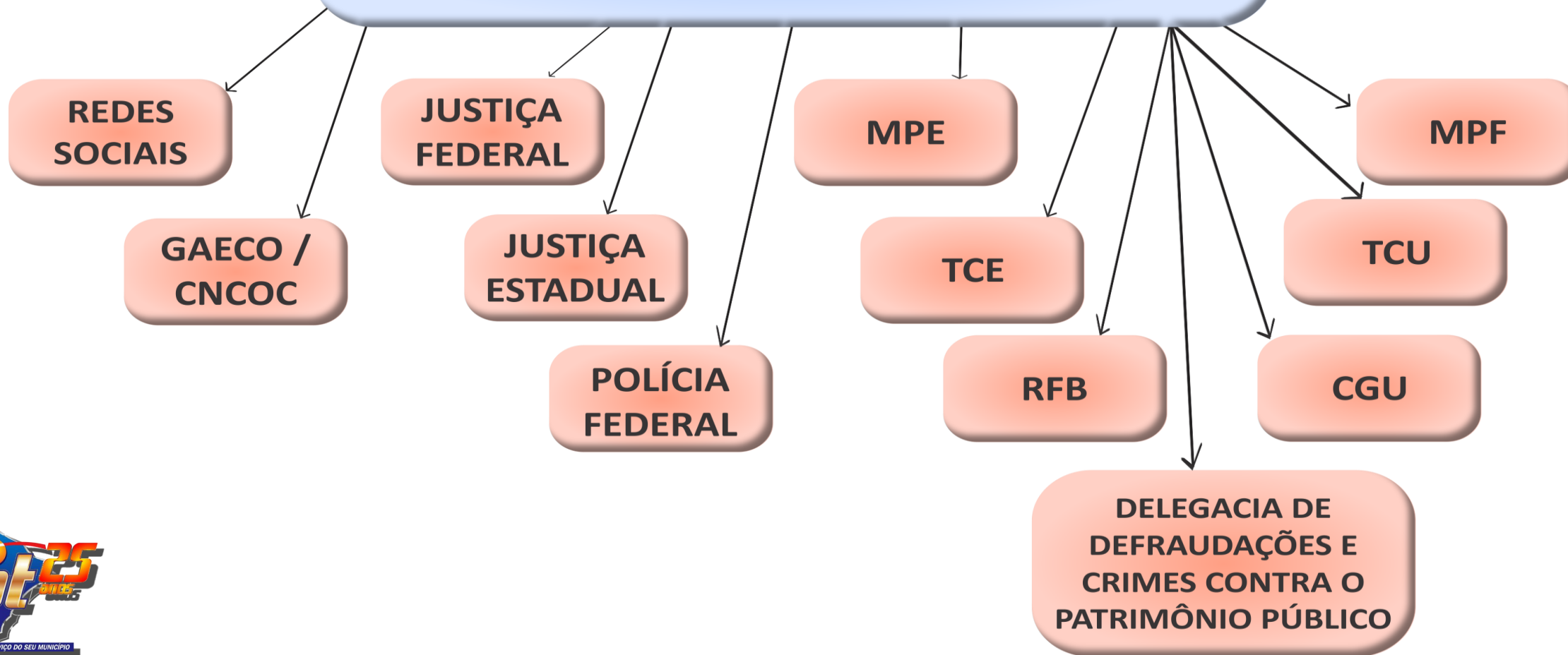

# OBRIGADO PELA ATENÇÃO

[WWW.CATCONSULTORIA.COM.BR](http://WWW.CATCONSULTORIA.COM.BR)

[CAT@CATCONSULTORIA.COM.BR](mailto:CAT@CATCONSULTORIA.COM.BR)

[COMUNICACOESTCE@CATCONSULTORIA.COM.BR](mailto:COMUNICACOESTCE@CATCONSULTORIA.COM.BR)

[LICITACAT@CATCONSULTORIA.COM.BR](mailto:LICITACAT@CATCONSULTORIA.COM.BR)

[PCONTAS@CATCONSULTORIA.COM.BR](mailto:PCONTAS@CATCONSULTORIA.COM.BR)

[RH@CATCONSULTORIA.COM.BR](mailto:RH@CATCONSULTORIA.COM.BR)

TEL: (79) 3216-0500

